朝鮮日報
八日夕刊四面
京城府堅志洞三二番地 朝鮮日報社
代表番號(光)二三〇〇番

하고 小才는雕琢을 일삼는지 一일삼는곳에 東風이사나워서 한것이냐? 누구로머물어할것이 라 揚揚하고閒暇하야 習慰을 간들다떨어트리니 結實은언제냐?

社說

力量集中의三障害

一

一社會一人民의運動은 社會的또는人民的力量의 集中 統制 및그表現 活用을기다려비롯오展開發展되는것이다 力量과人物은 반듯이떠어서옴즉이는것이니 前代에잇서英雄待望또는英雄崇拜의 理由로된바이오 近者에잇서組織의힘과및優秀한指導者가 要求되고또敬仰되는理由이다 英雄이時勢를짓느냐 時勢가英雄을 짓느냐는 轉되는 時代情勢를 皮相으로만보면 미상불英雄이나時代이나의問題가 못기도하는것이다 要컨대一定한主義와目標를核心삼어 社會的人民的의信賴 結合으로 力量이集中統制되고그이것歷史的으로 表現 活用되매 비롯오時局이展開回轉하는것이다 이力量의集中生長은容易한問題가아니다

二

理論의展開가업는곳에 社會的意志가 樹立될수업고 具體化하는運動이안되는곳에 또理論의 展開및統一이잇슬수업는것이니 거긔서力量의集中 統制가생길수업는것은必然한運命이다 그런故로一個의力量이어떠한機關을中心으로生長되고人物이 또뎔아서生長하는것이니 여긔에 抑壓干涉이 또쳐옴이업고 社會的貧困이 그의動作을助成順成함을 沮害함도업고 人民의社會的協同이 信賴 助長으로써하야서 社會가核心이서고 人民은依據를엇는다하면 이는곳時代人民의 發展 重難한運命이될것이오 時局의發展은 그主軸을엇는것이다 抑壓이反撥的發展을 오게하는수잇스되 그는그軌轍을엇게하는同一하지안코 貧困은元來社會的害惡이어서 無組織한人民의●甚大한貧困은 그대로統制的인力量으로 結成될수업는바이며 世間의所謂鬪爭이 社會的淸算克服및統制로써 力量을集中生長케하는 一過程的手段이라하는者잇스나 그러나相互不信任과相互中傷과 相互暴露로써하는私爭的인軋轢은 社會的力量의自己麻痺와 自己破毁의밧게아무取獲이업슬것이다

三

抑壓은社會的害惡이니 權柄을잡은自體를爲하야서도 愼重考慮할바일것이다 그러나多難한社會에는 力量이一定한生長의階段에잇스매 문득風霜이몰어닥치는바잇스니 力量과人物이 아울러그障害에걸리는바이오 貧困하야 그들을뎔으매스스로銷沈 貧弱의傾向에싸지는것이며 하물며不信任 中傷 相互暴露의濁流가 그사이에滾滾하게심어드는바잇서 그核心을좀먹고 根盤은써으며 社會가中樞를일으매 人民은依據를모르게되는것이다 그럼으로어느社會어느人民임을뭇지말고 만일抑壓 貧困 中傷이作用되는바잇다하면 그는곳力量集中과人物生長의 三件障害라고따지게될것이다 그러나 風霜의차는곳에늠름한者잇서기고졋독한者덥어지며 寂寞한 曠野에오즉弊衣深色의예가 彷徨하고漁父江干에서 손을처고坐占하는利害읫버하니 無心한者夢中에驚고有心한者白日에 浩嘆하는바일것이다 大賢은愚와가트니 大局을보는자라 忍하야 合成을圖

中央各軍에 積極的活動을電命

從來의微溫的策戰을버리고 蔣氏攻勢로轉換

(南京七日發) 確實한消息에依하면廣西軍의長沙占領에依하야後方危險을感한蔣介石氏는只今外지의微溫的策戰을버리고七日各軍首領에對하야左의電命을發하얏다

一、山東省政府는即日濟南으로부터泰安에移轉할것이며同時에范熙績氏濟南警備司令에韓復榘氏를山東全省治安會委員長에任命하야各其地方의治安을維持시킬것

二、第二軍團은主力으로隴海線方面의敵軍을掃蕩하야 一週間內에開封을占領할것

三、航空隊는開封、蘭封、鄭州에對하야空中攻擊을하야第二軍團의開封占領을援助할것

四、第三軍團은信陽、岳州兩地를第一防備線으로守勢를取하야今後의作戰에對하야는다시中央의命令을기다릴것

五、陳紹寬氏는第二艦隊를率하고湖南에出動하야廣西軍을阻止할것

濟南은抛棄하고 隴海線서最後決戰

陳氏軍事行動開始

(南京七日發) 濟南、武漢兩方面의不利로因하야全般的으로中央軍의戰局이不利하게되엇슴으로蔣介石氏는濟南抛棄를覺悟하고隴海線上에最後的決戰을試하고저決意한後顧祝同軍以下約六師의兵을陳調元氏指揮下에주어石友三軍에壓迫을加하며急速히前進하야北軍主力의背後를猛擊한後一氣에北軍을粉碎하려는作戰을樹立하고陳調元氏는이미二十五日부터行動을開始하얏는바蔣介石氏는一週를不過하야北軍主力을擊破한다고豪語하는中이다

水陸兩方面으로 中央軍岳州를死守

南北兩軍決戰不遠

(漢口七日發) 廣西軍의進出에對하야武漢中央軍은主力을다하야岳州를維持하기로決定하고水陸兩方面의防備를堅固히하고잇다陸上은何鍵氏의約八團夏斗寅氏의約三團中央敎導師二個計十三團은目下岳州附近에集結하고잇는外에第十三師의錢部譚道源의第五十師錢大鈞의武漢敎導師五團等計約四萬의兵을武長線上에出動케하고잇다夏斗寅、錢大鈞은全線을指揮하기爲하야昨日岳州에急行하고水路는陳紹寬이昨日軍艦楚有로來漢하야本日岳州로向하얏다또武漢當局은本日午後日英米領事에게本日부터岳州를封鎖함에依하야汽船航行에注意하도록通告하얏다

蔣鼎文軍 武裝을解除

西北軍에게

(漢口七日發) 第九師長蔣鼎文은太康에서西北軍의軍閥에降하야全軍의武裝이解除되엇다또平漢線王店附近의電信電話線多數가本日西北軍便衣隊에게破壞되고附近의鐵道線路數個處도破壞되엇다

閻派의 海關奪取

實現되면重大事

(天津六日發) 海關收入南方輸送禁止의最後案으로서閻錫山氏는海關長『엘』氏에對하야左의提案을하고그回答을求하얏다

一、現在佛租界에잇는海關事務所를中國側에移轉할것

一、同時에海關長以下全部移轉할것

一、海關長『엘』氏를罷職케하고他外人海關長을任命할것

一、以上의提案을拒絶하는時는太沽에中國海關을設置할것

右와如한非常手段에依하야山西側의海關奪取가萬一實現되면現行海關制度破壞에至하는第一步로서各方面에서重大視하고잇다

總稅務司는 北方에移管

朱外交處長談

(北平六日發) 外交處長朱鶴翔氏는本日外人記者에게左와如히말한다 閻總司令은北方政府成立後總稅務司署를上海에서北方에移動하는總稅務司가北上을承認치아니하면새로 바此를任命할터이다 閻總司令에 天津海關에對하야는 閻總司令에對하야稅關長을 免職할가 新稅關租界外에 設置할가或은 媾法에完全한 中國海關을新設할가

訓令을請中이다또鄧政總司回收는政府組織後에實行할터이다라고말하고濟南方面의外人保護에對하야는閻氏로부터各當局에命하얏는故로何等不安은업스리라고한다

委員會要求인 英米交涉內容

大統領名義로忌避

(華盛頓六日發) 國務長官『스팀손』氏는大統領의命令이라하야上院外交委員會의要求한倫敦條約에關한英米兩國政府間에行한所謂交涉에關한通信書類全部의發表를忌避하얏다

米國新造의 四巡洋艦命名

(華盛頓六日發) 目下建造中의一萬噸巡洋艦四隻은『뉴ー올레안스』『포ー트란드』『아스토리아』『미네아포리스』라고各各命名하얏다

軍縮剩餘金은 負擔輕減에

調查會方針協議

(東京電) 民政黨은四日負擔輕減調查委員會를開하고軍縮條約의結果主力艦建造가中止됨으로昭和七年부터十一年外지에三億九千八百四十萬圓의節減이되고또補助艦五萬噸을老朽艦부터廢棄함으로二億圓의節減을得하야合計五億九千八百四十萬圓이된다그러나此는歲出의輕減에止하고國庫에는남는것이아니다國庫에는昭和七年부터十一年外지에總計五億圓餘가用意됨으로此金을目標로서負擔輕減의政策을決定치아니하면아니된다各種代艦을建造하면그만치留保財源은업서짐으로今日國民의希望及經濟界狀態로보아相當現下財政緊縮을實行치아니하면아니되것슴으로主義緊縮中止에依한餘剩金은大部分負擔輕減에充當하고또營業稅物品消費稅의輕減을斷行하라는것이다 即右方針에基하야首相其他政府當局에도意見交換後次回는來十一日에開하야主稅當局으로부터稅의整理에關한具體的意見을聽取하게하고午後五時散會하얏다

世界週史

中央軍士氣依然不振

反英運動取締令發布

武裝共黨員間島襲擊

◇ 去月二十五日未明에隴海線의野鷄岡에서 北軍의逆襲을맛나한번敗한以來 全線에亘하야中央軍의士氣가떨치지못하게되엇다 만은숨질수업는事實이어니와今月二日以來 中央軍의策戰을맛구어 隴海線方面은守勢를직히고平漢線方面에主力을다하야蔣介石自身의出馬로許昌을總攻擊하게되엇다는消息도 戰勢그다지有利하게는못되는模樣이다 然아니라濟南과長沙兩方面에잇서서는中央軍에一層不利한을밝히게되엇스니 西에서는戰勢를中心한廣西軍이저미며 去二日以來退却을準備하는中央軍은四日朝에 岳州方面으로退却하고五日에이르러 白崇禧等의廣西軍이아모런抵抗도드러지안코長沙에入城케되엇다고하며 東에서는傅作儀를中心한 山西軍의主力部隊가 黃河를건너 濟南을向하야 進擊하는中으로 그陷落은 멀지안은時日問題로되엇다 그리하야 昨今의中國戰勢는 隴海、山東、平漢三線을通하야大勢中央軍에不利하게되엇스니濟南의陷落이아즉이라고볼수잇스나 化하지아니엇고武漢의防禦가相當히굿세다고하는以上北方側의宣傳과가티中央軍潰滅蔣介石派沒落云云等의說을쉬웁게미들수는업지만 昨今의大勢를挽回하기에 中央軍이어느程度外지힘들게 될것만은事實일가한다 그러나 中央軍이不安을늣기는그만치北方側에잇서서도 改組派 山西派의軋轢이容易히解決되지안음을得하고 一面東北의張學良이未久에和平通電을發布할듯이요 아즉態度를決定치안은以上 將來의形勢를只今에推測하려함은 早計일가한다

◇ 去年十二月以來 印度全土에擴發된國民會議派의反英抗爭은最近에이르러갈사록激烈케되여酒店의監視와 外國綿布의非買同盟은勿論 納稅拒否와 官吏勤務及公務에對한『보이코트』로軍事資倉庫襲擊計劃에이르기外지決定的抗爭의氣勢를보여온것이事實이엇는바 只今外지이에對하야英國政府로서는 特別한法令을두지안코 그時그時彈壓과逮捕 禁錮를거듭하얏을뿐이엿다 그런데지난三十日 印度總督『어윈』卿은『一九三〇年不法逮捕取締令』이라는名稱아래酒店監視 納稅拒否 非買同盟等의一切反英運動을取締하는新法令을發表하게되엇다 이제右新法令의內容을엿보기爲하야 그左와如하다

一 印度總督은 印度品의使用을奬勵하는것을完全히 合法的으로생각하며、또禁酒를宣傳함에對하야 滿腔의敬意를表하는다그러나 以上의見解를 壓迫과威脅으로 强行하려는것은明白히違法이다

라고한後 罰則으로는 威脅으로看做하는者에게 最高六個月의禁錮刑과및罰金으로 制定하얏다 그러나以上의法令이實施됨으로써 印度에平和가올가함은十分의疑問을 갓게하는터이니 그것은『롤랫트』條令의前例를보아도 그將來를짐작할수잇는것이오 그우에 孟買一日發通信으로反英義勇隊一萬五千名이 戒線을突破하고 그一部가『의다라』村製鹽場襲擊을成功하야 食鹽얼마를 奪取할수잇섯다함은 이무엇을말하는것이랴 國際間의通信이 印度運動의去益尖銳化할것을傳함도 決코一時의好奇的宣傳은안일가한다

◇ 北間島一帶의 不穩한空氣는決코어제오날의일이아니어니와 最近에이르러 種種의殺傷事件으로一層空氣가緊張되엇든中지난三十一日을期하야● 間島의首府라고도할만한龍井村을 中心으로武裝한共產黨員多數가 나타나各地를一齊襲擊한것은 거의그不安의絕頂임을말하게된다 이제그簡單한 經過를엿보건데 三十一日새벽한時頃 約五十名의共產黨員이 龍井市에나타나 附近의鐵橋三個所를 破壞하고 또電線을絕斷하야 外部와의連絡을먼저끈은後 電氣局機關部를襲擊破壞하야 全市를暗黑化케하고一方東拓支店을襲擊하자 出動한警官隊와 交火케한後어데로인지潛跡하게되엇스며 거의이와前後하야 命龍縣三道溝도가든武裝團이襲來하야 領事分館을襲擊하는同時 民會와普通學校等을衝火한後退却하얏다한다然아니라 今月二日밤에그들은다시頭道溝를襲擊하야富豪의信用證書等을奪取燒却하는等 日中官憲의嚴戒裡에 忽往忽來하야 그야말로間島未曾有의大事件을惹起케된것이다 그런데只今外지아즉도確實한犯人을檢擧하지못하얏다함은 그行動이組織的으로 또徹底하다는 點에사람을놀내게하는바로 從來思想方面 으로만 活動해오든共產黨員들의 行動과는全然그運動方向이 달너진것을짐작케한다

廣西派의進出로 北軍은一層樂觀

不戰必勝의態度

(北平七日發) 廣西軍의長沙占領과張發奎軍의江西進入의報는北方全戰線에異常한興奮을與하야六日來平漢線隴海線津浦線의南北軍을急速總攻擊하야湖南反蔣軍의發展을기다리게되엇다即反蔣軍이岳州及九江을占領하면長江이中斷되어武漢은直時陷落하고南京도亦保全키不能할것은明瞭함으로北軍은不戰必勝의態度를採用하게되엇다이것으로濟南도急激히攻擊을加치아니하고彰勝이잇고同地의危急은매우緩和되는것것다

共產黨暴動 防止策을協議

(漢口七日發) 時局混亂과함께武漢이가장恐怖하는것은共產黨의暴動인바軍憲이其他의實際的宣傳을各工場從業員間에波及되야잇는故로特히此點을重視하야其防止策을講究하기爲하야昨日電燈水道交通機關其他事業代表者를招致하고此等의警備保護에關하야協議한바잇섯다

廣西軍大部隊 全線에猛攻擊開始

武漢進擊을目標로

(漢口七日發) 白崇禧氏의廣西軍大部隊는六日敵의全線에對하야猛攻擊을開始하얏다廣西軍은八日頃外지岳州에나와此를突破하고二週間以內에武漢에達할豫定이다湖北軍中에는相當히廣西에內應者가잇는것갓고또廣西軍의一部는湘西에他一部는永州에駐屯하야廣東軍에備하얏다

軍令部情勢에 首相重要協議

(東京電) 濱口首相은七日午後警察部長招待宴散會後首相官邸에서鈴木侍從長川崎法制局長官을招致하고首相、幣相의午前會見에基하야倫敦條約에對한樞府及軍令部方面의其后의情報를中心으로同條約案의樞府御諮詢奏請期를비롯하야若槻顧問官后의處置及樞府에서當然論議의焦點이될重要點에對하야政府의對策과今後의諒解方針等의樞府對策에關하야一時間餘密議하얏다

武漢市中非常緊張

廣西軍의進擊急迫

(漢口七日發) 張發奎軍은水路로昨夕에岳州附近에到着하고白崇禧軍은陸路로武漢을向하야北進을繼續함으로武漢市中은昨夕以來非常한緊張을呈하야警戒嚴重한데日本租界에서는萬一을念慮하야十分手配를맛치고米內司令官은軍艦安宅으로今朝十一時半來漢하야直時領事館과連絡하야스사로警備保護를협議中이다

日本移民의 比島入國制限

(麻尼剌七日發) 比律賓『민다나오』地方에서日本移民의非常增加는드듸어比律賓政府當局의問題가되야比島政府商務交通長官『떼라스』氏에게建言하야移民法의嚴重勵行을勸告하게되얏다右勸告案에依하야將來比島에入國을許할移民數는減少하게될模樣이다

徐源泉氏謀叛意嚮

廣西派에秘書送致

(漢口七日發) 確聞한바에依하면第十軍長徐源泉氏는自身이謀叛하야漢口에來到할意嚮인바廣西軍이予의地盤將來의位地를如何히할는지이點을附託한다는秘密書가昨夜廣西派에到着되여同軍駐漢辦事處長은此를當地에潛伏中인廣西系代表에게協議한바廣西側은우선反蔣聲明을한後漢口에南下하야달나는回答을한模樣으로徐氏의態度가이러하야平漢線은目下休戰狀態이라고한다

閻氏와會見乎 孫傳芳氏

(北平七日發) 孫傳芳氏는昨六日奉天으로부터天津에到着한바同地方의軍當局과打合한後閻錫山氏와會見하기爲하야津浦線으로向할터이다

行政經濟化 鎌倉서首相談

(鎌倉電) 濱口首相은七日午後二時自動車로鎌倉別莊에着한바行政經濟化其他에對하야左와如히談하얏다 今回의行政經濟化에依하야政府는約八千百萬圓의節約을하게된것은物價下落의現狀이主要한原因으로勿論財界不況으로因한歲入減少에도備하라는것이다그러나歲入減少는不景氣에直面하야豫想過大의結果에依한것이라고하나歲入減少는不景氣에依한것이라하드라도今日大藏省에서도判明되지아니하얏다故로經濟化의理由에만붓친다는것이不當하다또그實行豫算의豫想變更이라고하나依하야多少의追加豫算을合한것인바그中에서節約을하드라도八千百萬圓의節約은이미各省이모다此에服從하야가려라고생각한다軍部의節約은特殊한事情이잇고困難하다우크겟스나此亦不得已한事情이다 下大藏省과交涉中이다 節約은人件費에는不及한다 事業繰延에依하야多少使用할人員을使用치아니하는等도不得已하다 繼續事業繰延은事業合理化와節約의點에依함으로今日의狀況에서는

出兵要求不請은 地位에對한慾望

張學良氏의態度

(東京電) 信할만한報道에依하면蔣介石氏는張學良氏에게出兵을要請하엿는데學良氏는軍事會議에籍口하야明答치아니하얏다學良氏의立場은孫傳芳氏를援助하야新政府樹立의境遇에有力한地位를得하랴는智算이잇는듯하다

王軍先鋒 濟南에肉迫

韓軍을突破코

(北京七日發) 山西軍軍事機關의情報에依하면山西第三軍王靖國軍은韓復榘軍의防戰을突破하야今朝黃河를건너先鋒은濟南城에肉迫하얏다또閻錫山氏는州에서平原으로進行하야督戰하고잇다

005024

今回節約案은 人件費엔絕對不及

政府非難에釋明

(東京電) 政府는本年度實行豫算에서八千萬圓의節約을하라고하야新實行豫算의編成그他에對하야各方面으로非難攻擊을受함에鑑하야立案者인江木鐵相은七日午前九時頃에首相을官邸에訪問하고此에對한政府의態度方針에關하야約一時間重要協議를遂行한바左와如한方針으로各方面의諒解一掃에努力하기로意見이一致되엇다

一、今回의節約을新實行豫算의編成이라고하는者가잇스나今回의節約은物價低落에依한當然한措置이니故로이非難은不當하다

一、今回의行政經濟化는絕對人件費에影響치아니할것

一、各省人員의淘汰를徹底的으로廻避하기爲하야人員의自然減少에對하야補充치아니하고自然減員은極力避할것

一、行政刷新委員會는來年度豫算編成의基礎案을作成할것

等으로政府의責任論擡頭에는小毫도憂慮할것이업다고하얏다

陸軍省이大不平

大藏省態度强硬

節減提案示에

(東京電) 昭和五年度豫算節約에當하야一千五百萬圓의節減을計上하얏는데陸軍省에서는如斯한巨額의節約의餘裕는업는故로軍隊의給與를低下하게될는지도未知이라고大藏省에嫌忌의宣傳을하고잇는바此에對하야大藏省은極度로憤慨하야右宣傳은世人을欺瞞하고給與에關한委任經理의法律을無視한暴論이라하야强硬한態度를取하고잇다

特會計節約

平均一割二、三分

(東京電) 各特別會計本年度節約案은七日大藏省으로부터所管各會計課長에게內示한바其節約基準은物件費를目的하고平均一割二、三分의 節約으로工事費는一割五分補助七分物品費一割五分乃至八分物品費一割의比率이다그리고十二、三日頃外지에各特別會計로부터此에依한成案을回答할터이다

特別會計에서 三千萬圓浮上

(東京電) 殖民地其他各特別會計本年度豫算節約案은七日大藏省에서關係省에內示한바右節約方法比率은總히一般會計에準한것인바各殖民地의節約額은合計約三千萬圓程度이라한다

使用期待殆無의 軍縮剩餘金

(東京電) 軍縮條約에依한餘剩金額에對하야는最近政府에서도大體額의豫想이되지아니하얏스나아즉發表할時期가아니라고하고잇다그리고閣內有力者의말하는바는昭和六年度에서使用하게되는剩餘金은當初期待한것보다少額이고此를政府는國民負擔의輕減에充用할생각으로海軍部의要求에는多少의考慮를할터이나全部의容認은困難이다그리고負擔輕減으로서는地租改正營業收益稅免稅引上消費稅의廢減을行하나이는今日全部의實現은困難한바初年度로서는不得已한事情이라고한다

八面鋒

◯ 鐵道局에서는 四百萬圓의手當金을 從業員에게갈라줄模樣이라고

◯ 人民들은 政府의『節約』이란소리로귀가압흘판인데 이消息만은 듯기실치안흘일

◯ 빗산汽車삯을 한푼이라도나리어고마운惠澤을 좀더넓혀볼意思는업는지?

◯ 金得하는만큼복마를편인가?

藥은朝鮮商會
唐草乾材都散賣
賣藥 丸藥調製 專門
百種根治 腫仙膏
肝氣鬱風 영약한

眞崎式製麵機
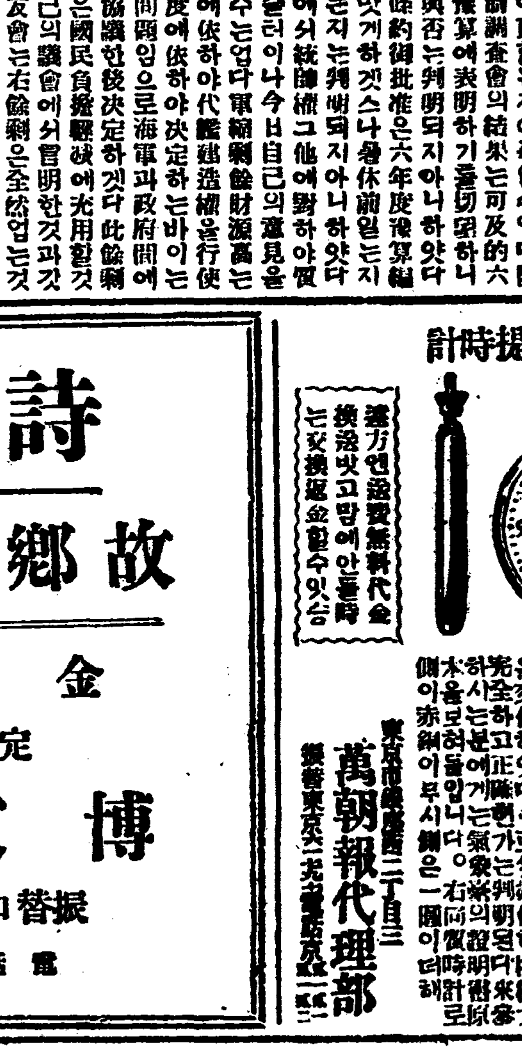
製麵機切及特價放賣
動力掛昭和式綿打機
工場新築三週年記念大放賣
絕對保證品金七圓也
石油發動機 揚水ポンプ各種 發動機ボーリング 大修繕
專門製作 登錄商標
眞崎大田機械工場
朝鮮大田本町一 電長二六三 振替京城六二六七

道理紗改良廣告
敬啓者年來弊店에서織造하는道理紗濟和、嘉和、錦和、美和는品質이不良하고또한尺數가不完全하야衣服裁斷에不備한點이多有하든바弊店에서多年遺憾으로思하옵고此의改良을專心考慮하와形式的商標를改正함보다實際的內容充實을爲主하야商標는從來대로하고品質內容에對하야左記와如히改良하옵고今年부터所期의優良品을提供함니다
一、品質改善
一、尺數延長(尺數는從來보다改良하야周衣一件에適當케함)
此兩點에對하야는弊店에서責任을負하옵고江湖諸位의게謹告하오나從來道理紗의商標는何等改正이無하오나其內容에對하야品質改善과尺數延長한點을理解하시고또는安心하시고倍舊愛用하야주심을仰望하와此에謹告하나이다(改良二字印에注意)
香港 會和盛主人謹白
販賣店 京城府觀水洞 錦成東 電光四二一番

日本大學 中學講義錄
科目每ニ別册ノ美本
他に斯如講義錄ありや
(內容見本) 入用의분은雜誌日本進呈
◎日本大學教授、講師責任執筆
◎科目制度―高文、普文受驗者の必要
◎即刻入會하시오 內容見本進呈
東京神田三崎町 日本大學法律講義 日本大學出版部

詩集
故鄉을써나서
金永義著
定價六十錢
博文書館
振替口座京城二〇二三
電話光二六九番

高級懷中提時計
再次金融대문에投賣
(品切되기前에注文하시오)
너무싸서날마다 禮狀이山가티옵니다
遠方은送料無料代金換으로밧고맘에안들때는交換返金할수잇슴
萬朝報代理部

女商軍奮戰惜敗 優勝旗는無所屬에

오후에는관중이더욱늘어 女子庭球盛況裡閉幕

작보제속=공권의 성황리에 개최된본사 주최녀자 정구선수권 대회는 오젼이되며 각학교와온 행회사 시간이지내면서 부터관중은 더욱더욱 밀려드러와서나 중에는 엇지할수업시 입구를개방할지경에 이르럿다 관중의박수환호와 각학교 응원단들이 천와함께 조화되여서 그장관은형어할수 업슬만큼 활기를 띄엿다 경기가 진행됨을따러서 각선수들의 묘기는속출하야 관중을도취식히는 중에서 우승후보로지목되든 배화(白熊)의 백순이(白順伊)우수경(禹壽卿)조와리화(梨花)김복림(金福林) 리경숙(李敬淑)조는 보다 애석한패전을당하고 준결승권에 들어가리화와녀상의 격렬한 대전상황은 보든사람으로 하여금 눈물을금치못할 만큼비참한 장면을나다내인후 리화가석패하고 최후결승권에 녀자상업(女子商業)오영숙(吳英淑) 김순례(金順禮) 조와녀자고보(女子高普)출신 천봉순(千奉順)개성호수돈(開城)출신림광자(林光子)로조직된무소속(無所屬)단의 대전은 녀상이 분투하엿스나 최후의일타가「뒷트」에 걸녀서 패전의눈물을 먹음게되고 천봉순조가명예의 우승을하게되여서 본사장(本社長) 신석우(申錫雨)씨로부터 우승긔수여식과 폐회식사가잇슨 다음에 공권의대성황리에서 본대회는원만히 폐회하엿다벌서 서산에기우러진지 오래된 오후 칠시삼십분경이엿다

第一回豫選戰

梨花{李敬淑 [illegible]} 4—3 {鄭貴順 吳乙順}進明

리화의『써비스』로개권하야3—1로리화가『리—드』한것을진명이분투하야3—3까지추급하엿스나불급되여4—3으로석패하다

淑明{[illegible]} 4—3 {[illegible]}東亞

경서(京西)는모다기권한결과숙명이승자가되다

梨花{金福林 李敬淑} 4—1 {[illegible]}[illegible]

본대회에 첨대의인긔를 집중한 이대전은 리화의걸출한 성원중에 배화의『써비스』로개시한결과 배화권위의 부진으로 말미아머4—1로리화가패승하엿다

進明{[illegible]} 4—0 {[illegible]}女美

녀자미술학교의『레스브』로개권하야최후까지분투하엿스나효과가업시4—0으로령패하엿다

女商{吳英淑 金順禮} 4—0 {[illegible]}淑明

녀자상업의 『써비스』로 개권하야숙명은 분권하엿스나결국4—0으로녀상이대승하엿다

第二回豫選戰

實踐{[illegible]} 4—2 {[illegible]}梨花

실천(實踐)의『써비스』로개권하야케삼『쐣트』에는2—1로리화가『리—드』하엿스나련속삼『쐣트』를때한결과4—2로실천이독승하엿다

淑明{[illegible]} 4—0 {金光花 [illegible]}實踐

실천의 『써비스』로 개권한바 숙명김한규조의분투로 머4—0으로실천이령패하엿다

無所屬{千奉順 林光子} 4—1 {金福林 李敬淑}梨花

강적배봉(白熊)을 참패식힌 리화(梨花)전후위는 모다 가충분한기술을 발휘치못하고 원긔가 장되어천봉순(千奉順)조에게련속삼『쐣트』를 패하고 저사『쐣트』에4—2도이겻스나 제오『쐣트』에『듀스』를 거듭하다가6—6으로패하야『게임카운트』4—1로리화가패한눈물을 색리엿다

進明{[illegible]} 4—0 {[illegible]}梨花

리화의『써비스』로 개권한결과 진명의 대장조(大將組)원귀농(元貴農)의 맹렬한 공격을방어치못한결과 4—0으로령패하엿다

淑明{[illegible]} 4—0 {[illegible]}進明

진명의『써비스』로개권하야최신을다하엿스나숙명의분투로『게임카운트』4—0으로 진명은령패하엿다

女商{吳英淑 金順禮} 4—0 {[illegible]}淑明

녀상의『써비스』로개권하야권위김순례의맹렬한『스마싱』으로숙명되하야도 효과를 나타내지못하고4—1로패권하엿다

淑明{[illegible]} 4—3 {[illegible]}進明

진명의『써비스』로개권하야 첫『쐣트』에는진명이4—1로이겻스나 둘재『쐣트』에는4—2로패하야 막상막하의세로 진행하다가 『라스트쐣트』에진명이 령패한결과4—3으로가석한패전을당하엿다

梨花{李大[illegible] 金[illegible]} 4—1 {[illegible]}女商

녀상의전위가교묘한『스마싱』으로상당히 분권하엿스나 리화의여유잇는 대권오는 엇지할수업시둘재『쐣트』부터긴다음에는련속패전하야4—1로리화가패승하엿다

第三回豫選戰

無所屬{千奉順 林光子} 4—1 {[illegible]}淑明

본대회우승후보자로지목되는리화의김복림(金福林)리경숙(李敬淑)조를당당히물리친 천봉순(千奉順)조의강렬한활동을 대항치못한숙명은 저이『쐣트』를4—0으로이긴다음에는 련속분패하야『게임카운트』4—1로패권하엿다

梨花{李大[illegible] [illegible]} 4—2 {金淑[illegible]}淑明

시간관계로 량교응원단의 웃칠줄몰으는 박수와 환호중에서 코—트에서 리화의『써비스』로개권한바 마출강봉이 어서 량편이 상당이 고전한결과 저혹『쐣트』에『듀스』를거듭하다가 숙명이『투—스』하야『께임카운트』4—2로 리화가 패승하엿다

女商{吳英淑 金順禮} 4—2 {[illegible]}實踐

개권당초에는 실천의 활약이여의하야 두『쐣트』를 련속리—드하엿스나 그후부터 련패한결과4—2로녀상이득승하엿다

準決勝戰

無所屬{[illegible]} [illegible] {[illegible]}進明

진명의 대장 원귀농(元貴農)조는 몸의의 부상으로인하야 부득이습권할수업게된결과기권한것은본대회유일의유감스러운일이다

無所屬{千奉順 林光子} 4—1 {[illegible]}梨花

천봉순(千奉順)조의『써비스』로 개권한결과 최초『쐣트』를 패승하야 격권을계속하엿더니 저이『쐣트』를 령패한후부터는 련속 패권하야『께임카운트』4—1로숙명이분패하엿다

女商{吳英淑 金順禮} 10—8 {李大[illegible]}梨花

리화의 『써비스』로 개권한결과 량편의 승패수가 삼『쐣트』식동등한으로 규정에 의지하야『롱게임』을거행한바 량편이 막상막하의세로 진행하다가 저십팔『쐣트』를 녀상이 련승하야조선정구사에『레코—드』를지은후 리화가석패하엿다 리화의패[illegible]은 후위가[illegible] 이만여고『[illegible]』가너무만어 선수들이 생긴마음대로 경기하지못한것이 최대원인이다

決勝戰

無所屬{千奉順 林光子} 5—3 {吳英淑 金順禮}女商

천봉순조의『써비스』로개권한바 녀상의 오영숙조는 준결승에서 십팔『쐣트』를 계속분투한결과 심히피로하얏슴을 불구하고 삼『쐣트』의『타이게임』을 겻든『롱게임』에들어가서 최후의일『쐣트』가웃든이되어 5—3으로석패하야 영예의우승긔는 천봉순조의 마리우릉장식하엿다

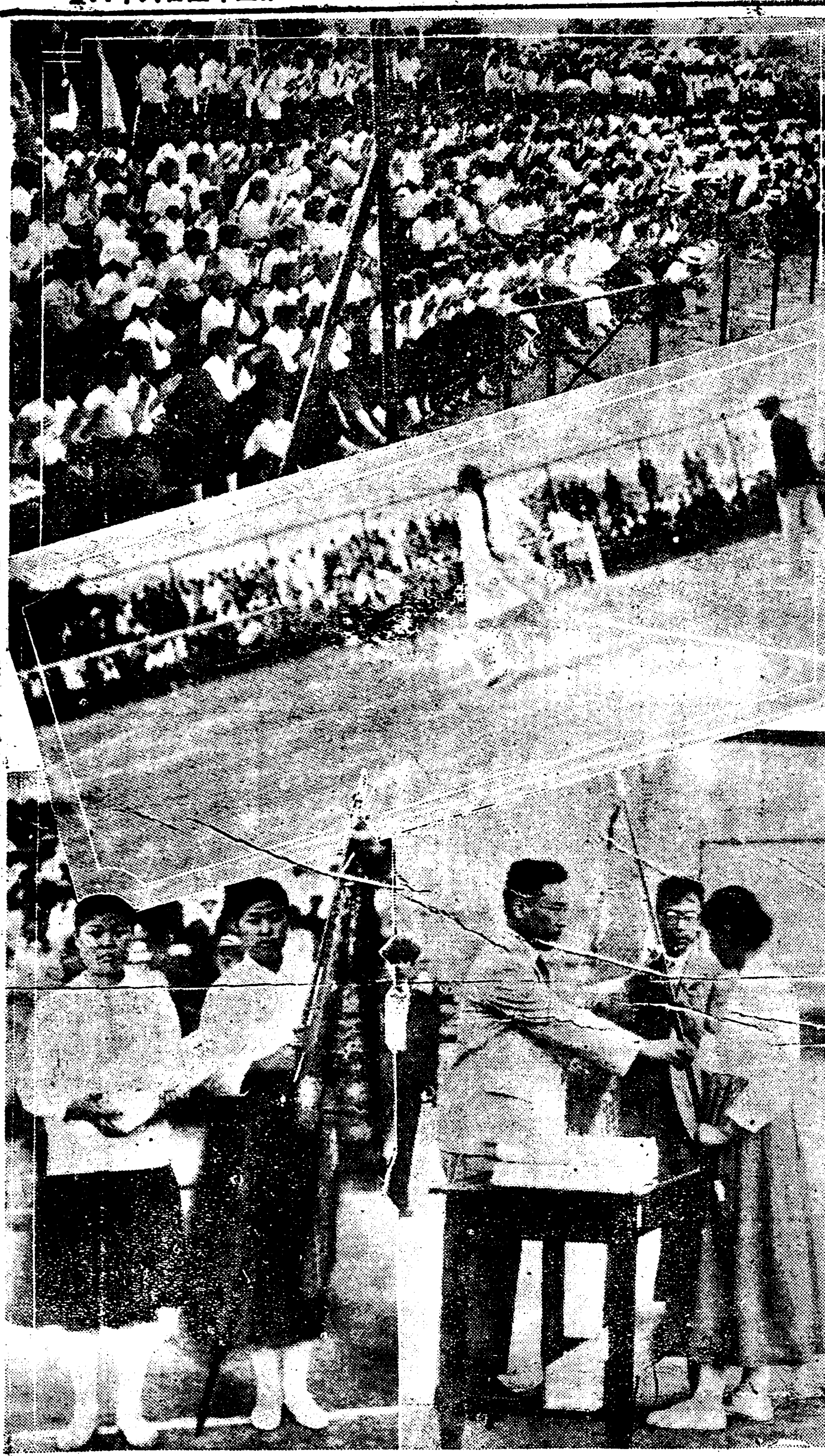

◇사진설명 (上)은 관중석(中)은 열광한경기(下)는 우승한무소속 필(下左)은 우승긔수여식

高敞高普生柳今童 暗夜無知中獄死

형무소당국에서도몰르고잇서 全州刑務所責任如何

고창고등 보통학교 삼년생 (高敞高普三年生) 류금동(柳今童)은동교생도간에조직되엿든 독서회사건(讀書會事件)으로동교생리재남(李載南)외륙인과함께 치안유지법 위반으로전주지방법원(全州地方法院)에서예심에 회부되어 전주형무소 (全州刑務所)에 수용중이든바지난일일오전일곱시에돌연사망하얏다는데 류금동은 병감에도보내주지아니하고 감방에서 혼자신음하다 그와가티 죽엇다하며그가죽엇슬때에도 형무소 당국이아지못하고 잇서서 오전일곱시에가티수용되여 잇는 리재남의누친리휴렬(李休烈)씨가자긔아들파류금동을면회하려고가서신칭을하얏드니형무소에서접수까지하얏는데 면회할시간인 오후두시에이르러 비로소죽은것을 알게되엿다한다 그리하야 이말을드른 리휴렬씨는 옥중에서최후를맛친 류춘의일을 생각하는눈물과함께 소치는생각 형무소당국의 무책임함에분개하야 즉시소장을 방문하고 질문한즉 책임의사(醫師)의 보고가업섯승으로 병감에 보내주지못하고 죽은것도 몃시간후에알게되얏나 함으로 다시형무소 소속의사노전(廣田)을차저서 질문한즉 사건이 예심중에잇는만큼 비밀이외부에 새일가 념려하야 그리하얏다 함으로 하도어이가업서 그대로 사건마튼 변호사(辯護士)원병희(元炳喜)씨를 그사무소로 방문하고 사실을말한즉 역시죽은 것도모르고 잇섯다한다

辯護士도 無責任

피고중병을 모르고잇서

그리하야 변호사의 무책임함을 질문하얏스나 원변호사는 즉시 예심판사를 방문하야 무른즉 [illegible]지아니 하얏다함으로 리휴렬씨는 [illegible]의하든말과형무소에서하엿다는 말을함즉 예심판사는 의아하야 형무소에[illegible]바를들엇다 라한다 그리하야 즉시류금동의 시죽엇다는 확보를듯게 되엿다 집에급보함과 동시에 모든수속을밧치어 시체는 형무소공동묘지에립시 매장하얏다가 사일그의부친과 고창고보에서 자긔를 가르치든 신태수선생과 그에게 학자를 대어주든 오자환(吳滋煥)씨의손에인도하야사일 그의고향으로 가게 되엇다는데 감방의사의 말은폐염으로 죽엇다하나 뇌우도 무책임한 그의말 임으로실상은 병명이 무엇인것도자세히 아지못한다고 한다

남의學費로 苦學中死亡

재감중에 참혹히죽은류금동(柳今童)은원래장수출생으로비록빈한한가정에 태여낫스나 유시부터총명영리 하엿는데 학비가업서공부못함을 유감으로 생각한고창유지 오자환(吳滋煥)씨가지금으로부터 칠년전에 다려다가 최고학부 까지공부 식히겟다고 보통학교부터 대여주든바 고창고보재학중에 독서회사건으로금년삼월에 관련되어 정식으로 검거되어정읍 법원지청검사국으로 넘어가서 취조를맛치고 다시치안유지법위반(治維法違反)이란죄명으로 전주지방법원에서 예심에회부되여 전주형무소에수용중그와가티참혹히최후를맛치게된것이라한다 (전주)

咸興青盟示威事件 八名起訴三名免訴

검거한지일년만에예심종결

작년사월삼일 함흥청년동맹 정기대회석상에서 경찰의 탄압에 분개한 회중이 일대시위운동을 감행하야 다수한검속자를 내인 사건은 임의 루루보도한바어니와 정거된 십일인은 그후뒤틀니어예심(豫審)에 회부되어 엄중한취조를 바든바 검거후일년삼개월이나넘어 지난사일에야 예심이 종결이되엿는데 강명(康命)김홍빈(金鴻彬)윤경봉(尹京[illegible]) 삼인은 증거불충분으로면소되어 지난오일에 무사방면되고 남어지팔인은귀소되어공판에 회부되엿는데 아직공판일자는미정이라한다(함흥)

李蒙雄 金駿植 金允錫 李澄龍 陳致璀 申赫 宋斗[illegible] 外一人

大會에寄贈

축의를표하야

본사주최 제일회녀자 정구선수권대회(第一回女子庭球選手權大會)의축의를표키위하야남대문통이정목(南大門通二丁目)흥일사(興一社)에서는 해동저삼필(海東苧三疋)을긔증하고종로일정목포목상조합(鍾路一丁目布木商組合)에서는동양저삼필(東洋苧三疋)창신동청미양행(昌信洞淸美洋行)에서는경성저오필(京城苧五疋)을긔증 하엿다

強盜殺人兩人 死刑言渡

부산지방법원서

경남김해군[illegible] 김윤한(金[illegible]翰) 정수영(鄭守永)이 공모하야가지고 지나간 삼월칠일오후팔시경 연초매매[illegible] 초원매매[illegible] 강[illegible](姜基元)이가 [illegible]들고도라오는것을 살해하고 가젓든돈을 강탈한 강도살인사건(強盜殺人事件)은지난칠일오전 열시부터 부산지방법원(釜山地方法院)에서 두명에게사형(死刑)의 언도(言渡)가잇섯다고한다(부산)

六千圓의돈으로 李朝實錄을寄贈

海南有志李馥亮氏가 延專學園을爲한特志

전라남도해남군(全南海南郡)의유지 리재량(李馥亮)씨는 금번에경성제국대학(京城帝大)에서사진판인영본(寫眞板印影本)으로 약이개년의 세월을 허비하야 제작출판할 계획중에잇는리조실록(李朝實錄)을연희전문학교(延禧專門學校)에비치(備置)케 하기위하야 금육천원을 동교에 긔부하엿다는데원래이『리조실록』은 태조대왕(太祖大王)으로부터 철종대왕(哲宗大王)의사이 이십오대왕(二十五帝王)의사실(史實)을 과록한것으로 한대왕이승하(昇遐)하실때 마다 당시의 승정원(承政院)에서 송하하신 대왕일대의 사실을 정리편찬한 후다섯벌을 인쇄하야춘추관(春秋館)에 한벌 강화도정족산(江華島鼎足山)무주의 적상산(茂朱赤裳山)강릉의 오대산(江陵五臺山)등각산성(山城)사고(史庫)에각 한벌식보관하엿든것으로그원본(原本)은 총권수(總卷數)가 일천칠백십칠권에그책수(冊數)가 팔백사십팔책의 방대한괴록인바 금번 사진판으로 만드는 인영본(印影本)은경상도 태백산중에잇든 것을원본으로하야 약십사만페이지(十四萬頁)가량으로도되리라한다 그런데이실록은비단조선의 근본사료(根本史料)가될뿐아니라 나아가서일본(日本)중국(中國)만주(滿洲)의력사연구에 사실에참고되는 바가 적지아니하야 실로국보(國寶)로보관하든것인데금번에 약니십벌을 만들어 경성제국대학을위시하야 연희전문학교 총독부도서관 경도대학(京都大學)등도서관등에보관 하게된것인바 리재량씨로 말하면일즉이소년시대에 등과(登科)하야 남평(南平)군수(郡守) 등을력임 (歷任)하후 다시 이외수삼군의 군수 간종정원경(宗正院卿)[illegible] 조선귀족회장(貴族會長)으로잇섯스며 금년칠십사세의로령(老齡)이라한다

◇사진은리재량씨

間島事變被疑者 二十六名五日押來

무장경관경계리에호송 百餘名을一時引致

무보한바와가티지난삼십일밤삼경(深更)새로 두시에 간도일대 (間島一帶)를진해(震駭)케한공산당원(共産黨員)대거습격사건이잇슨이후간도에잇는 일본총령사관경찰서(日本總領事館警察署)를비롯하야 조선국경 연안에잇는관헌은동사건의혐의자수색과 공산당원검거에 전력을 다하고 주야로 맹렬한활동을 계속하야 진행 하는중이다 버검거의 선풍(大檢擧旋風)은 과연 어느 방면에 까지확대될른지 이제는 그예상을 허락할수업는 바인데 이미 검거된 주요 인물은 간도룡정시내 (龍井市內)에잇는공산주의자와 요시찰인(要視察人)등삼백여명을검거하는 중 지난 사일밤까지 민정보고자(民情報告者)김시봉(金始鳳)씨와과학 연구회(科學研究會)허길룡(許吉龍)씨를 비롯하야 권호 백여명의 장년남녀를인치 하는데 로동당사관 경찰서사무실숙직실류치장지하실등여러곳에수용하고대체취조만은조선총독부(朝鮮總督府)경무국관할(警務局管轄)로넘기기로하야지난 오일부터 그중 유력한혐의자와 관임에 검거된 간도제사차공산당(間島第四次共産黨)—一名朝鮮共産黨再建設部)의관련혐의 로경성(京城)에 호송케되엿는바 그호송된 눈일부 이십오인은지난오일아침여덟시에룡정을 떠나는 조천행렬차로 다수한 무장경관의 호위하에 무거운 수갑(手匣)차고포박질은 몸이되어 그리든고국을 건너오게 되엇다 차안에서 호송되는그들은 고국산천을바라며 감개무량하엿스나 묵묵무언(默默無言)한중에 일로무사히 지류일오후여덜시삼십분 경성역도착(京城驛到着)의 경함선케오백사렬차 (京咸線第五〇四列車)로증거품 감춘큰『추렁크』를압세우고경성역에 도착하야우선그들이 이십오인을 시내서대문 형무소 (西大門刑務所)구치감에 수용하엿다한다

二十五名의뒤니어 十二人又復押來

취조는도착되는대로한다고

별항경성으로 호송한 간도공산당원(間島共産黨員)은방금경성지방법원(京城地方法院)검사국에서담임하야 동법원 사상전문계(思想專門係)삼포(森浦)검사가담임으로 엄중한 취조를거듭하는중인데 이십륙인의 뒤를니어호송될 십이인이 도착되는대로취조하야 예심(豫審)에 회부케될것이라고 관측된다

時計完全修理

特別히사는대로進拂

京城本町 村木時計店修理部

電話本局[illegible]

義州古城面에 拳銃青年이出現

군자금내라고청구타가 民家에放火逃走

팔일 오전한시경 평북의주군 고성면가로동(義州郡古城面可老洞) 백락경(白樂敬)(光)이란 사람의집에 오륙명의 권총청년이 침입하야 우리는만주에잇는 조선○○단에서 온사람이라 자금을내이라』고위협하다가주인백락경이가 종시불응하매 그들은 그집에 불을노아전부 태어버리고 어되로인지 종적을 감추엇다는데 의주 경찰서에서는 서원전부를 비상소집하여 범인을 엄탐중이라한다(신의주신특파원전화)

黃金町서 拳銃紛失

본정서에서범인을엄탐

지난사일 오전십시부터 오후두시사이에 부내황금정삼정목 삼백일번지(黃金町三丁目三〇一) 회사원 전중임지조(田中貫之助)의집에 절도가 침입하야 시계등속을 훔쳐간일이잇는데 칠일오후에 이르러집안 사람의발견으로 먼저도적은 마출배장에서 허두엇든 미국제중형이 탈번(米國製中型二八番) 구경(口徑)으로된륙련발(六連發)권총(拳銃)한개까지 훔쳐간것을 알고 즉시 소관 본정서에 계출한바 소관본정서에서는 범인을 엄탐중이라한다

採石場에 嬰兒暗葬

채석장에서인부가발견

칠일오후여섯시에 숭인동(崇仁洞)에잇는산(山)중허리청수조채석장부근(淸水組採石場附近)에서 [illegible]로부터 생후두달가량된 영아사체가 매몰되엇슴을 채석장인부가발견하고 소관동대문서에 계출하엿슴으로 각계원과 검사등이 현장에 출장검시하엿는데그사체는매몰후수십일을경과하여잇서 남녀의구별을못하게 까지부란하엿스나 타살의 형적은업다하며 사체는 ○경부에 인도한후범인수사중이라한다

新堂里土地 問題解決

경계석을세워대금을밧게해

경성부와 도덕장(島德藏) 사이에현안이 되어잇는신당리(新堂里)토지대금 잔액수수(授受)에 니하여 관수 경성부윤(關水府尹)이대관으로 도덕장씨를차저가서 해결식히려고 하얏는데이즈음와서 그토지의 관리자인방규환(方奎煥)씨가대관서 도덕장씨를 맛나고도라와서 신당리토지의 경계선을 명확하게하기위하여 경계석(境界石)만 설치하여주면 잔백이십삼만원을 지불하겟다 하엿슴으로 방금경성부에서는 그토지의 측량을다시명확히 시행하며 경계석을건설하는중이라한다

洋服技工組合 徐金兩氏釋放

계일양복청입공조합대표로그간종로경찰서에 검속되엇든김진상(金鎭祥)서상렬(徐相烈)량씨는 칠일오후에무사석방되엇다 한다

崔潤錫布木店開業

百萬圓新會社로서

종로 네거리에서작간 도라가면당당하게 세운이층천포가잇스니이것은 서울에서이름난 최윤석포목점(崔潤錫布木店)이라 동점은 개업한지이십삼년에현재는 최씨문중으로서만 출자하야 백만원의주식회사가 되어권부로 최상건(崔相健)씨가 새로취임하고 삼개월전부터 신축하든가옥이 완성되야 칠월에새회사로서 개업을하게 되엇다 한다

림질 대하증 근치 절대보증

만일무효면돈을 도로드림니다

유명한독일구로벨박사가발명햇습니다

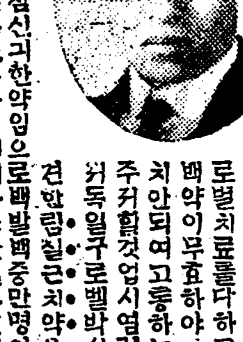

남녀를물론하고 림질과대하증으로별별치료를다하고별별약을다써도 백약이무효하야 돈만허비하고근치안되여고통하는분은 이것저것주저할것업시염려마시고 데일먼저독일구로벨박사가 최근에신발견한림질근치약을쓰시오 이약은 천하에둘도업는참신긔한약입으로백발백중만명이면만명이다낫습니다 환자의안심과신용을엇기위하야만일무효면절대책임지고두말업시 돈을 도로 드립니다 보증서를약포에첨부하얏사오니 안심하시고쓰시오 이약의특장은(一)치료약치고위장이 안상하는약이라는말임니다 (二)천하에둘도업는신약임니다 [illegible] 수십년된고질의만성림질대하증은물론하고림독청오로되는 방광염고환염(산증)섭호선염자궁내막염란소염관절염요도협착등이제격제격낫습니다 (三)이약은다른약가티 지리하게안먹고 [illegible] 절대로갱발안합니다 그런데이약이속치되는리유를말하면 주사는미약이속치되고타약으로는 절대로근치안되는림질에 [illegible] 잘못하면도로혀산증이되고삽입약도대개산증이되며 다른먹는약도위장만상하지약력이미약하여 [illegible] 한약은 살균력이약하여 [illegible] 산약은위험하기만하지말할것도업습니다 그러나구로벨박사약은 오십만배로푸러도이분간에균이죽[illegible] 일시라도속히근치하시오 약가는 남자만성과부인대하증에오원 남자급성과부인오종소태에삼원이오 송료는선금이면무료 대금인환은삼십전이오

注意 폐당영업이융성됨을보고근사한광고와 유사한약을파는대가잇스니주의하시오

代理店及特約店募集(有力한藥房에限함)

京城府西大門町二丁目八六(京中運動場前)

直入元 신성당대약방 神聖堂大藥房

振替京城四九五〇番 電話長光三三四番

フオド、スター、シボレー、ビック其他各車多數備付同校試驗場完成[illegible]

東京蒲田 日本自動車學校

東洋唯一の理想的教授[illegible]學則案內[illegible]

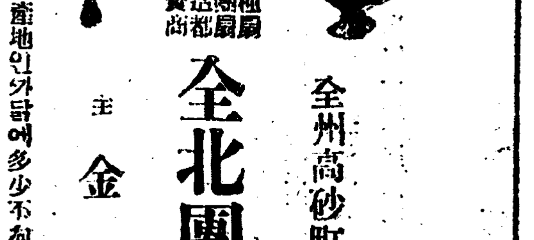

各種團扇子製造都散賣商

全州高砂町九四

主 金萬燁

全北團扇商會

原產地인가닭에多少不拘하고生產價로提供합니다

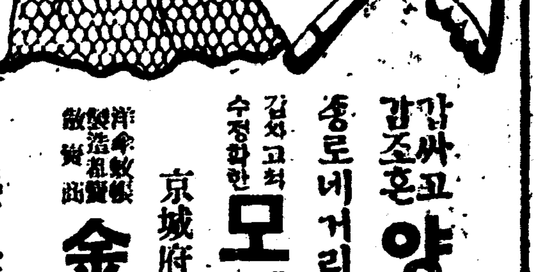

갑싸고 갑조흔 양산을사시라거든

종로네거리금운상회로

갑싸고 수정한 모기장을사시라거든

京城府公平洞八八

洋傘蚊帳製造都散賣商 金運商會

電話光一三五六番

(地方은引換代金酬應)

水死者招魂한다고 數千群衆이蝟集
미신배들의망동이라고비난
咸安의所謂收錄祭

경남함안군죽남면월촌리(慶南咸安郡竹南面月村里) 함안당암(咸安唐巖)에서는물에빠저죽은사람의원혼을건저준다는 소위수록제(收錄祭)를지낸다하야지난단양(端陽)날에굴원(屈原)이가나라를위하려다가상강수(湘江水)에 몸을던저 수국고혼이되엇다는 그날을기회로 삼아물에빠저죽은 사람을 위하야일하기가그날이적당하다하야나라또는 일반이명절이라고 유희함을리용하야 전래소위수록제란것을거행하려다가 소위준비상 관계라고 연기가되야 지난삼일에다시당암강(唐巖江)변에서삼일간작정제회의으로 소위 수록제란것이 개최되엇다는데 미신(迷信)으로유명한경남의녕함안(宜寧咸安)량군남녀로소합하야수천명에달하야인산인해의대성황을이루엇다는데 미신에 그와가티 물이나서 군중은 물러가지안코 근고에 보지못하든 소동이라고한다

五萬住民이사는골에 醫療機關을不備
유일무이한공의한사람도 전근해간후아즉후임업서
住民들은大不平

경긔도김포(金浦)군내에는아직까지의료기관이 불완전 할뿐아니라오륙만 인구가 거접하는지방에병원하나 업시의사 라고는다만공의한 명이잇슬 뿐임으로주민들은 항상불편을 늣기어오든중공의 리석준(李錫駿)씨 가월전에가평군(加平郡)으로전근이된후일개월 이상이지나 도록아즉까지 후임자가 업슴으로일반주민들은 더욱불편을 늣기는중이라고한다(김포)

桑葉不充實로 養蠶家大困難
화천양잠가공황

강원도화천군(江原道華川)에는농가의부업으로 매년춘하 추산긔에양잠(養蠶)을하야청견공등판매로 매년 이십여만원의거머한 금전은 엇게되여피폐한농촌경제에 만흔도움이 잇서오든터인테 금년춘잠에 이르러대개상이 부족하게되여 양잠가들은엇지할줄을모르고 생혹구하고자 딸방으로 순회하는등 곤난이적지안타는바 이제 그원인을조사한바에의하면자가상원(自家桑田)은업스나 돈에 욕심은나서작년보다더개가 만히 소립(掃立)하게되엇는바 의외에생의발육(發育)이충실치못하게되여상족긔(上簇期)가절박한이때에급작히생이 부족하게되엇다는바 일반의말을 들으면 생을엇지못하야 헛서사육한 누에를솔어버린사람도 상당히 잇슬것이라고말하는바 엇잿든 생의부족으로양잠가에서는 가족 총동원으로동치서주하는등례년에보지못한생란리를연출하고잇다한다(화천)

少年雄辯會까지 禁止하는警察
오륙시간동안이나두고 數百群衆이對抗

지난삼십일일 함남단천 청년동맹광천지부(咸南端川青年同盟廣泉支部)에서 주최한소년웅변대회(少年雄辯大會)를경찰이금지하고 회순을무리하게 압수하며 간담회(懇談會)까지 금지하고 방청하려왓든군중에게 강제로해산을 명령하는등 경찰이금지일관의탄압에 격분한수백의군중은 고함을치며 긔세를돕혀서 리유를질문하고집회를해금하라고 웨치면서 경찰이사오차의 해산명령도듯지안코 약오륙시간동안 형세가험악하엿다는데 매양집회를금지하며 범서수차나 이러한사건을 일으키는경찰탄압에 일반의비난이 자자하다한다(여해진)

發動機로 農民을속여
피해자고소제긔

호남선 영산포역전(湖南線榮山浦驛前)에서 발동긔장사를하는산양상회(山陽商會)외교원김택(金澤)이는 작년가을에 장흥군유치면단산리(長興郡有治面丹山里)위사규(魏士奎)외 두사람에게 서양제정미긔를 발동긔한대를 팔백원에팔앗는데 그긔정미긔를 살사람들이 긔계사용하려고 아모리하엿스나 긔계가서양제가아니라 발동도되지안는 일본제임으로 그저야전긔김택에게 속은줄알고 강력에게배상하라하얏스나 거짓말로오죽개을을 지낫슴으로순진한촌민들은 정미기를사용치도 못하고 이로인하야 거의파산될지경에 잇다하며 피해자들은지금이야 고소를 준비중 이라한다(장흥)

鎭川森組 農民을欺瞞
青年會가質問

충청북도도당국(道當局)은지난달십일과 삼십일일 량일간송충모충구제일(松毛虫驅除日)로정하고 대대적으로 선전을하야진천삼림조합(鎭川森林組合)에서 도도당국으로부터배부된

一、松毛虫은森林保護組合에서買上하오驅除한松毛虫은多少를不拘하고買却하야神聖한勤勞의報酬를어드십시다

二年以上採虫한人에는賞上할메抽籤券을드리겟승으로當選을企待합시다』

라는선전지를 배부하야 이를본가난한 농민들은 약간의돈을바라고 물녀와서 힘것일하엿스나 결국가면별로한 동원외에는 다수를입하야 몃게인에게 시상하는데 불파하야 몃푼의돈을바라든가난한 농민들은 불평을말어안고 몰아간일이잇서 진천에서는 여론이비등하다는데 청년회(青年會)에서는 간부회의를 개최하고 토의한결과 회장한상혁(韓相爀)씨를위원으로선전하야 진천삼림보호조합장인군수를방문하고 질문한일이 잇는데동회에서는 그후의 처치를수목하고 잇는바 질문하고나온 한상혁씨는 간부회를 개최하고도되는 결과내가조합당국까지갓섯습니다조합당국자말이배상한다는선전지는도(道)에서온것이오본조합에서는공문이나선전지에배상한다고는하지안핫스니가책임이업다고회피합되다 그러가에 선전지는 무효어며 귀조합과는 관면관련이 업느냐고 무르닛가 결국은선전지배부한 책임이잇다하며 매우노력함을 말하고 도와교섭하야적당히해결할준비를하고자합니다라고합되다 그런데내가질문갓슬때 진천면 사석리(鎭川面士石里)의대표김기석(金基碩)씨가와서왜송충은산다고하고서 돈은주지 안느냐고큰소리로 분개하야 말앗되다하여튼 우리는 장래를주목하겟습니다

現職官吏가 市民을作黨亂打
술취하야시장을횡행
議政府市場附近에서

지난륙일 오전한시경에 의정부(議政府)시내 한복판인 시장통(市場通)에서음식점영업하는리모(李某)의집에서는술취한일본인세사람의 형언키어려운 폭행으로웬집안식구가 모조리 맛게되어류혈이 랑자한 참극을연출하는동시에 잠에깁혓든 동리사람들도 단잠을못자고 모혀들어 일대소란을 일으킨후 양주경찰서(楊州署)서원의극력제지로겨우진정 되엇다는데 이제그자세한내용을 조사한바에 의하건데 전긔세명의 폭행자는 모관청에 근무하는 현직관리로서 그전날 저녁부터 술을잔뜩먹고 만취하야가지고 시내에잇는 음식점마다드나들며 공연한 주정으로주인들만 괴롭게하엿슬뿐 아니라 일반에게 불안을위치게 되어치욕을못면하고도 무엇이 부족하얏든지 전긔리모의집에 당도하야다 드러는 대문을 박차고들어가서게다가는 신은채 잘라고이불까지 켜노흔방으로 뛰어가든가 눈에보히는 사람은모조리 때릴뿐아니라 그집에서 길으는 개까지 라도 한부로 구타하야 매마진 사람들은 류혈이랑자하건만 그래도 굿칠줄을모르고 경관까지따리는 등의말못할 폭행업시 밋친개뛰듯 하다가결국경관들의케지로 헤여저갓다는바 각음식점은 몰론일반시민의 타매와비난이자자하며분개한놈마지안는다는데전긔세명의폭행자들은목개고기패라는별명까지잇는자라고한다

鎭川公普生 목매어自殺
사소한일에

진천군문백면 장월리(鎭川郡文白面長月里)에사는오덕수(吳德洙)는고무신 장사를하는데지난일일오후칠시경에 오일진천읍내장(市場)으로고무신을팔러왓다가비를맛나집으로도라가지를못하고잇는데여마침진천공립보통학교(鎭川公普)이학년(二學年)에다니는 그아들영철(英喆)(三)이가와서 오후승으로 집에가서 우산을가저오라고 하엿드니 십오리나되는데를가서 저우한개만 가지고왓슴으로 그부친은 우산한개로먼길을 엇더케돌이 갈수잇느냐고하며 질책한후 먼저도라가서일을 식혀서 우산을보내라고하엿드니 영철은 도라가서우산을머슴식혀보내고 그어머니 보고 검정을빨라고 하엿는바 참말 업스니 그대로입으라고 차매주고동리로마실로나갓는데영철이는굴만내고 맘을먹지 안코옷방으로가서 노는체하고 잇섯는바 마츰그아우되는 겨집아희가 가정업거리니가 영철의 할머니다시영철이도매조물 수라고가질는데조물 갓다주어서 달내고또면가서 다른일도 좀하다가와서 보니가 영철이는 고만목을매여 죽엇슴으로 놀려서 의사를청하여다 응급치료를하엿스나 회생할희망조차 업시 아조 죽어버렷다는바 영철의 평소성행을듯건데 흉무모되말을 거역한일이잇섯다 한다(진천)

義州에小火
三棟이半燒

지난삼일정오에 읍내구성동(邑內九成洞)번지에 거주하는배실규(裵實奎)의집과이웃집인김귀식(金龜植)의집에서불이일어나 일시대소동을 이르켯다는데 발화된원인은 실화인듯하며 손해액은 대략백원이나되하지만은 호주되는 두사람의생활정도를보면 남의물집을 거서그날그날생활을유지하야오든중에 설상가상으로 그와가티대변을당하엿슴으로일반동리사람들까지 치은한생각과 동정의마음을금치못한다 한다(의주)

元山製材工場에서 職工八人을解雇
질문간사람을구타하고 직공에게는협박까지해

원산부주동(元山府州洞)대촌제재공장(大村製材工場)에서는지금 공장에서 일하든직공여덟사람을 돌연히해고 식히는동시에 질문간사람을 구타하고 남은 직공들에게 대하야일을 아니하야도 조타고 위협가지한 사실이 잇슴으로 직공들은몰론이어니와 일반은전긔 대촌공장의횡포를 분개한다는데 이제 그자세한 내용을 드르면전긔대촌공장에서는 지나사일 오후여섯시경에아모리유업시돌연히직공여덜사람을 해고식히엿스며 또드해고 리유를알고자 해고자중에서 김매석(金賈石)이가 가서무른바엇지하야 해고를하얏는지 그리유를알고십다고 질문한즉 대촌이는전긔김매석을 합부로 구타한사실까지잇다하며 또는 남아잇는직공들에게 대하야는이번에사람들을해고하얏다고 너이들이 동맹파업갓흔것을 할는지도 모르나 우리는너이들이 일을안한다하드라도 먹고살것이잇스니 일만하야도 관계가업다고하야 미리부터로 동사들을 위협한 사실이잇슴으로 일반은 그와가티 불개하야 한다는데이번에 해고된 직공들의씨명은 이음과 갓다하며 또한이후에도 이십일명을해고식힌다는풍설이잇슴으로직공들은 목하대책을강구중이라고한다(원산)

沈春吉 李澤鍍 金寶石 遜金吉 金炳圭 李貴榮 金炳 洪氏一人

職工側交涉도 頑强히拒絶

전긔대촌제재공장에서돌연히직공여덜사람을 해고함에 대하야 직공들은 갑작이 당한일이라엇지할줄모르고 잇다가 지난오일 오후 여섯시반경에는 직공측으로부터 김송학(金松鶴) 김병항(金炳恒)량씨가대촌공장주를방문하고 해고한 사람들을다시복직하도록 교섭하야 보앗스나 대촌이는 절대로응치안코 완강히 거절함으로 교섭갓든 전긔량씨는할수업시 도라왓다 고한다(원산)

實兄을刺傷
구박한다고
평양부내서

평양부신양리(平壤府新陽里)에 사는 한성훈(韓成勳)(三)이란 자는평원군숙천(平原郡肅川)방면에서 고용되여잇다가 지난사월에 귀향하야 이래아무직업이 업시 자긔형되는 한모(韓某)의 집에 긔식을하고 잇든중형이자긔가 긔식을하고 잇는것을그러케 실엽게 생각지안는것에분개하야 형의목부를 예리한단도로 썰러 빈사의 중상을입혓다는데 피해자는 곳 부근병원에서유급수당을바더생명에는별관계가업다고하며 가해자는 지난삼일에 평양경찰서(平壤警察署)원에게 체포되여 방금 엄중한취조를밧는중이라고한다(평양)

절구질하다가 동무少女를打殺
절구공이로따려죽이엿다
楊州署에서犯人嚴調

지난삼일양주경찰서(楊州署)류사법주임(柳司法主任)은동주동광의(後澗公醫)를 대동하고 양주군도덕면 공덕리(楊州郡道德面孔德里)에 출장하야동리삼백칠십이번지 황신긔(黃信起)의둘재딸금례(金禮)(二)의 시체를 해부하는 동시에 동리 삼백칠십오번지에거주하는 한홍집(韓弘集)씨 이녀(二女) 간란(干蘭)이를 취조하얏다는데 그자세한내용을듯건데 전긔간란이와 금례는지난오월 이십일일오후일곱시경에 떡방아를찟다가간란이의 절구공이에 금례는인편머리를마졋스니바그로인하야침일 오후칠시경에 사망하얏는데 가족의고발로 경찰에서는 고의로이런것이 아닌가하야 그와가티취조한다고한다(양주)

自家에放火하고 自殺하려는勞働者
죽도록일을하것만은 빗만늘어가기때문에
放火罪로引致取調

룡강군해운면온정리(龍岡郡海雲面溫井里)에사는 조대운(趙大運)(卅)이란사람은 거월삼십일일 오후다섯시경에 자긔집에 불을놋고 니여자살을 긔도하다가 가족에게발각되어 뜻을이루지못하엿슬뿐만아니라 룡강서(龍岡署)에방화죄로체포되어 방금 엄중한취조를밧는중이라는데 이제그조대운이 자긔집에 방화하고 자살하랴든 그내용을알고보면 그는매일가티 죽도록노동을하나 그반면으로 재무가 날로늘어가기만하야 이것을비관하고 그와가티죄를범한것이라고한다(평양)

江華面長整理

강화군(江華郡)에서는 관내십사면(十四面)의면장중 모모의 면장을 면직처분하는동시에 금후로는 일반의신망과 상당한 인격을본위로 채용하리라는 말이모소식통을 통하야 들리는바 이로인하야 군하각면장 급에는 일대공황시긔를 초래한감이 불무하야 면장중은무사히 금번난관을통과하기를 바라고잇다는데 전군수모씨시대에 모모의면장은채용할때에 일반의적지 안흔 불만을엇게되여 당시군수의 모호한행동에 비난이만흔든 이만치모면에서는 면장배척 운동설까지잇섯든것은 일반이 주지하는바로 해면장은실로일반의인형(人形)적면장으로 일반의호감은커녕면행정기타에 잇서서도 실태가적을 할셈이엿든것을 군당국으로서도 이를엇더한 방법을세우라는 귀미를 보히고잇든중 근일에이르러 문제는농후하야 간다는데발서 후임면장의 인격등설이잇는 이만치모면에서는 일부부호제급 에서 면장 유입운동설까지 들리고잇다하야 일반는적지안흔 흥미를 가지고 면의 진전을 주목하는중이라는데 인격본위로 면장을 채용 하리라는데에는 일반도적극적찬동을하리라고한다(강화)

元山女子鞦韆

원산체육회(元山體育會)주최와 본보원산지국후원으로 개최된 원산녀자추천회(元山女子鞦韆大會)는 지난삼,사량일간으로 예정이든바 삼일은무사히 맛치고 사일에는 불행히 비가와서중지하얏다가 오일에계속하야 록음은어지고 방초는 의의한당지 남산정(南山亭)에서 대성황리에개최하얏는데 관중은 무려수만에달하야 원산에서 처음보는 성황을 이루엇스며 특히남산정은사면이 경사지로서 처어다보면인산(人山)의 감이잇고 내려다보면 문자그대로 인해(人海)이엇는데 수백명의 선수들은 구름사이에 노는선녀와 갓하야 만장관중의 환호열광리에 동날오후륙시경에 무사히 폐회하얏는데 등급과상품은 다음과갓다한다(원산)

一等 金錦女 金指環一個 二等 李成烈 金指環一個 三等 朴仁福 鏡臺一座 四等 尹淑女 冊床一座 五等 李貞淑 洋傘一個

安邊一帶에는 水利組合투성이
수리조합만작고생겨서 일반주민의원성이자자

함남안변군내(咸南安邊郡內)에는 수리조합이생기여 안변평야의동북반부를 점령하엿고 안변수리조합 (현공사중)이 출현되여왕번의 저엽적두 고지위문평야(第一赤土高地衛文平野)와안변평야의 남반부전부를 점령하엿고 이제 또다시안덕수리조합(安德水利組合)이발긔된다는바 이는 안변평야 남은전부와린접한너원평야까지를관활한다고하는데 만일 안덕수리조합까지만 처사된다면안변평은수리조합으로 섬판을보는모양이며현재방곡곡에서돈고보는수리사업의리해관계를예측치으로비입하여보는 안변군군근칠만의대중의눈앞에는날북만주산천에방랑할날이머지가잇다하며벌써부터문산면신평리부근에잇에서는안덕수조의커수지가 되다는말을 듯고곳청이충원하기 시작한다고 전하는데안가 간편 안덕삽대수조의 구역면적은다음파갓다하며(안변)

一、安邊水利組合面積(安邊面)約二〇〇〇町(安邊面內)
一、安德水利組合面積八九四町
合計四八四町步

井邑小火

지난륙일오후 다섯시경 전북 정읍 련지리(全北井邑蓮池里) 림순례(林淳禮)(三)집에서 그의큰아들 다섯살먹은아희가 불을가지고 보리를 구어먹다가 잘못하야 거테잇는 섬혀 불이부터 집웅에까지밋처 일시는 매우위험하엿섯스나 지나가는 사람들의 조력으로즉시 진화하야 그리큰손해는 업섯다한다(정읍)

裡里運送競爭

이리(裡里)의운송계에는 종래에파로 분립하야잇다가 금번 환구(丸口)와환왕(丸王)두운송점이 운송합동에 가맹하야지난 십륙일부터 본정을 경성에둔조선운송주식회사리리출장소 (朝鮮運送株式會社裡里出張所)로 영업을 개시한바 본정파 가리공고정을가지고두의양양하게 활동하야 한편비합동파인 환통(丸通)은환하(丸河)와합력하야 전자와 대립하야경쟁하는

동시에 정성으로 부터지배를바며서 김채와 정용을지를비롯하야 부근각운송청을 주주로운비를 구입하야 하주의편의를도모하며중용을 업이서 로동인부들도 탕파의경쟁력대도 물외인다는데 금후에도 더욱 경쟁열에상이며 하주측의 하룸 집배는가속도로 민속할것이요 시박상태로는 금후에 언으편이 우열할것을결정하기가심이어렵다고한다(리리)

金浦永登浦間 自動車賃引下

김포읍내(金浦邑內)에잇는김포자동차부(金浦自働車部)에서는 종래보다 영업을일층더 확장하기위하야 김포, 영등포(金浦、永登浦)간자동차임금을 종전보다 약이할 (二割)가량 내리기로방금준비중인바 불일간 실시되리라는데 금번개정될 임금표는다음과갓다고 한다

◇改定賃金表
永登浦 金浦間 一圓
城東里 金浦間 一圓

奉天同胞 夏期講演盛況
五日西塔에서

본보 봉천지국에주최로 지난오일하오팔시 봉천서탑 유치원에서 하계강연회를 개최한바당일은 우천임에도불구하고 성황을 일우엇다하며 연제급연사는 다음과갓다한다(봉천)

在滿同胞의經濟問題 羅景錫
在滿同胞의先決問題 李灌鎔
阿片의害毒 金 龍

利原進明學校 歌劇大會盛況

함남리원군동면군선(利原郡東面群仙)에잇는 진명학교(進明學校)에서 지난일일밤에교장강제동(姜濟東)씨의사회로개최되엇는데 금춘에 이문의지경에 달하엿던 우리진명학교는 당지유지김병현(有志金炳現)씨의특지로 금춘신학긔부터 경영권을인수하고 일반경비를 지출하는데 우리학교가 개생하엿다 뜻으로 단양가절을리용하야 가극회(歌劇會)를열엇는데 착안하여서 그어린애들의 괴묘한기예로유희,창가,단소,독주등으로 일반관중으로부터 다대한 동정을 밧고 다음과가튼 동정금이잇섯다한다(리원)

金十圓無名氏 金五圓崔當珙 金三圓孔奉在 金二圓식任昇準 金是鉉 徐丙之(古茂山) 姜濟東 金廷謨 金一圓尹東楨(成興) 趙重衡 金潤熙夫人 朴鳳洙 黃周烈 金劍獻 朴炳澤 李洪顯 朴敬洙 金秉泓 金五十錢高永 朴鍾哲 李 朱晃奎(城津) 金在默母 金四十錢崔 李敬洙 炳求(定平)

●新昌脚戲大會‖함남신창항(咸南新昌港)에서는 지난오월이십삼일에 각층인사(各層人士)를망라하여신창체육협회(新昌體育協會)를 조직하고 첫사업으로 단양(端陽)의 가절을복하여각희 대회를 개최하엿다는데 전머미문의 대성황을 이루웟다하며 마츰내단오날은 비가와서중도에 산회하고 그익일부터량일간 경기를계속한결과칠십칠명의 다대수의비초(批抄)합격자를 내엿다하며 일이삼등수상자(受賞者)의 씨명은 다음과갓다한다더라(신창)

▲受賞者 一等 豐山郡安山面把撥里二四四三 溫時浩(三二) 二等 北靑郡德城面西興里三六 徐在煥(三三) 三等 北靑郡新昌面大曉春里二五 戀承乙(三三)

烏山童話中止

별나라오산지사(烏山支社)주최로지난팔일에 동화대회를 개최하랴고준비중이든바 연제중 불온한것이잇다고 경찰의간섭이 잇슴으로무득이중지하엿다한다(오산)

라듸오 (九日)

▲午前一〇時〇分氣象槪況各地天氣實況▲一一時四五分料理製造(민어회)日用品時勢▲正午時報뉴ー쓰▲午后〇時二〇分 라듸오 學校 一、合唱(가)朧月夜(나)黃昏의湊 京城女子公立普通學校二十名 二、獨唱五月雨 許福烈 伴奏吳貞華▲二時一五分家庭講座크레인의洗濯法▲三時四五分뉴ー쓰官廳公示事項▲五時三〇分라듸오體操、職業紹介事項、今夜의順序▲六時〇分童話(朝鮮語)吉剛外壽吉▲六時三〇分英語講座(英人)▲七時〇分뉴ー쓰、官廳公示事項、明日順序七時二五分產業뉴ー쓰(東京)▲八時〇分管絃樂▲九時三〇分氣象槪況各地天氣實況時報▲九時四五分脚本朗讀 勝負 노우 場景金鍾煥家の夜會(配役‖會社員 金鍾煥 友人 許景廳)李敬煥 景色愛人 英蘭)申鍛鳳

運動競技

普成專門校主催 全鮮蹴球大會
實業專修校優勝

普成專門學校主催第三回全朝鮮中學校아式蹴球大會는七日午後二時四十分부터京城運動場에서開催한바參加學校中 徽新學校 青年會學校 協成實業學校가一棄權하얏든結果 實業專修學校와培材高普學校가 바로最終優勝戰을擧行하게되여서 金洪烈氏主審下에開戰한바 實專이奮鬪하야前半戰에一點 後半戰에一點을加하야結果二對零으로快勝하야 優勝旗를獲得하엿다兩軍의成績와選手은아래와갓다

實專		培材
7	FK	4
3	CS	10
2	G	0
1	PK	0
4	C	5

實專	培材
崔鍾煥	尹珍鳳
金天喜	金鍾雄
崔文洪	金允相
吳昌鎬	金容喜
韓基燦	金日培
金寅業	田寅秀
朴壽好	吳潤煥
李龍甲	李萬傑
陳漢烈	韓泰俊
崔正烈	鄭益烈
申泰玩	康昌勳

朝鮮體育會主催 全朝鮮野球
參加申請九日까지

朝鮮體育會主催第十一回全朝鮮野球大會는 來十二日부터三日間京城運動場에서擧行한다함은旣報한바어니와 參加申請期日은九日까지로限하야 締切한다한즉 參加를希望하는團體는 期日內에申請함이조켓다한다

專門學校野球聯盟 醫專大捷

專門學校野球聯盟主催野球戰第一日은 七日午後二時半에京城運動場에서 入場式을擧行後醫專對高商의試合은 武部學務局長의 始球式이잇슨다음에 午後四時부터 (球)久禮(壘)神川兩審判下에高商先攻으로開始한結果 三十二A對三의稀有한記錄으로 高商이大敗하고 五時五十五分에閉戰하엿다

中等校籠排球리ー그 善隣30工業19

京城中等學校籠排球리ー그戰은恒例에依하야 七日午後二時부터太平通青年會코ー트에參集하야前年度優勝校京城師範(排球)第一高普(籠球)의優勝旗返還式後丹羽總務의開會辭가잇나자곳主審高澤 副審渡邊審判下에善隣對工業籠球戰을擧行한結果前半에17—8 後半에13—11合計三十對十九로 善隣이得勝하엿다

全鮮庭球大會 中央豫選

京城日報社主催第七回全鮮庭球選手權大會中央豫選大會는 來二十九日(日曜)午前九時부터京城運動場에서 擧行하기로決定하엿는데 參加希望者는 二十二日까지一組에對하야 參加金一圓을添付하야 同社事業部로申込함이조켓다한다

渡歐日本代表選手 京城에서競技

日本陸上競技界의精鋭를選拔하야 八月에獨逸『담스택트』에서擧行되는第四回國際大學陸上競技選手權大會와 東京對伯林及巴里對抗競技에 日本代表로出場할 織田幹雄 木村一夫 西田修平 中島亥太郎 住吉耕作 伊藤金太郎(以上早大) 吉岡隆德(東京文理大) 大島象吉(關大) 西貞一(同志社) 藤田辰三 岩永美雄 望月俊夫(文理大)十二名은 來十八日에 總監督山本忠興博士 同行役員森田俊彦 塚本篤三助三氏引率下에 東京驛을出發하야，西伯利亞經由遠征의壯途에 就할터인바 朝鮮體育協會에서는 벌서부터 京城에서 全朝鮮軍과對抗競技會開催件을 交涉한結果今回에그快諾을得하엿슴으로 來二十二日午後부터 京城運動場에서 開催하기로決定하엿다 一行은前記選手들로서 十八日에東京을出發하야 二十日夜京城到着後 二十一日에는休養하고 二十二日에 對抗競技를擧行할터인데 그競技種目은 百米 三百米 五百米 高障碍 스위덴릴레이 砲丸 圓盤投 槍投 鐵槌 走幅跳 高跳의諸種目을決定하엿다

運動界動靜

金圭冕氏(朝鮮體育會常務理事) 東京에서開催한第九回極東競技大會參觀次로 渡東中이든바 七日朝京城驛着列車로歸京

童謠歌曲集 봄제비
定價參拾錢 送料二錢
注文은發行所로請求하시요! 郵便도注文하시면곳보내드림니다
發行所 京城入判洞九四番地 朝鮮봄제비社 振替京城三九一〇番 主 吳中默

新案特許 綿打機 綿操機 稻扱機 空氣銃
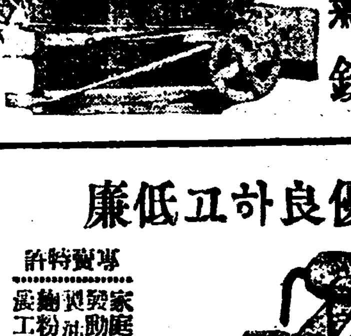
黃海道載寧邑 利善式綿打機製作所 主 黃利善 電話一〇九番 振替京城一四七八六番 支工場平壤府將別里

寫字業
男女怨筆도無關하고遠地에서라도自宅에서容易하게되는高尙한執筆業取引收入絕對確實案內書申込次第見本進呈
大阪港區三社前 大日本文藝協會

京城鍾路四丁目六〇申晋均이本人의承諾을利用하야詐欺行動을計劃한다하옵기本人亦告訴中이온즉內外人士는見欺치마시요 漣川郡郡內面邑內里 李善輝

全國一齊히 蠅取데ー 이처럼잡읍시다
무서운傳染病의媒介者인파리를社會衛生을爲하야全國一齊히五日부터廿日까지사이에退治하기로되엇다。파리잡이는蠅研究의大家今津佛國理學博士發明의專賣特許今津蠅取粉이第一有效하고經濟的이오또파리以外의虫類에도좃슴니다 官有效한外詔에宮內省을비롯하야諸官省에서도로지使用합니다 今津파리약으로蠅退治를實行하야주시오。價格은小罐卅錢、半磅罐一圓卅錢、一磅罐二圓廿錢全國到處商店에잇소、品切時는大阪京町堀北二今津化學研究所에送金申込하시오。

公認 自動車運轉手養成
◎模範設備教育方法朝鮮第一、卒業生就職指導成功者多數
◎普通科二個月卒業全學費金七十一圓
◎自動車教育幷活動寫眞應用教授
◎無試驗入學許可二錢切手添付申込學則送
京城西大門町一丁目 公認 東洋自働車講習所

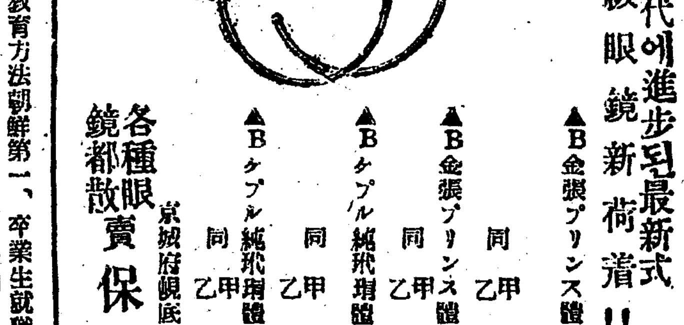
進步한時代에進步된最新式 高級眼鏡新荷着!!
▲B金張プリンス體五〇番 天然白石玉入 同甲號 八圓五十錢 同乙號 六圓八十錢
▲B金張プリンス體五〇番人造白玉入 同甲號 四圓五十錢 同乙號 參圓貳十錢
▲Bダブル純玳瑁體五〇番 天然白石玉入 同甲號 七圓八十錢 同乙號 六圓五十錢
▲Bダブル純玳瑁體五〇番人造白玉入 同甲號 參圓九十錢 同乙號 貳圓八十錢
各種眼鏡都散賣 京城府觀底洞三九番地 保眼商會

썩잘팔니는 新案特許 羽衣カバー
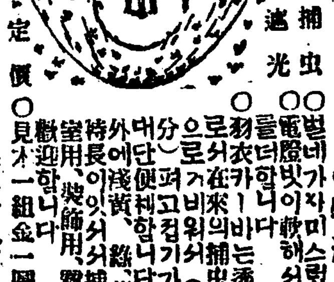
○벌네가자미스럽게잡힘니다 ○電燈빗이軟해서感興이좃코凉味를더합니다 ○羽衣카바ー는透明의「하야란」絹으로서在來의捕虫器와달너柔軟性으로거위서 外에淺黃、綠、黃、桃色等의各色 葉甘白[illegible] 特長이잇서서寢室用、捕虫用、遮光用、裝飾用、應接室用으로一般이歡迎합니다
捕虫 遮光 定價參拾錢 ○見本一組金一圓必前金에限함
◇特約店募集◇ 小資本으로每日五圓以上收入確實한
東京芝白金志田町二六 見陽商會 電話高輪四六六 振替東京六一四七九

堅牢優良하고低廉 長谷部式製麵機

專賣特許 家庭用국수機械 發動機電氣모ー터 製油機·製粉機 麵粉幹燥·精米機 長工用揚水器平
京城府龍山元町一ノ一七 長谷部工場 大陸고무會社裡入口 電話龍山七二五番 型錄進呈 郵券封入照會

醫家에는 산도닝 サントニン 家庭에는 세멘 セメン 又는 세멘세멘 はセメン
蛔蟲驅除에는 各國名醫가推奬하는 산도닝製劑를 勸합니다。

說明書御申込次第進呈
サントニン日本輸入元 東京大阪 三井物産株式會社 藥品掛

不二小作引水爭議
農場側에서暗中飛躍
小作人側은極度로憤慨하고 個人地主도對策講究

지난삼십일전북 옥구 불이농장(全北臨川不二農場)소작인간에서 물싸홈이이러나서 다수한중경상자를내엿는데이제그대강을탐문하면 대정수리조합(大正水利組合)에서가설한데삼분수수문(第三分水水門)을그하류에잇는 부근에잇는 불이농장소작인들속부라면남정동(府羅面南亭洞)이 자긔네의 소작하는논(畓)에는 물이 충분이 맛지못하야해마다 상류소작인보다 농작에대한 성적이 불량하다고 삼분수수문을 파괴시키는동시에 그수문상류인속부라면삼룡동(府羅面三龍洞) 부근에잇는소작인급개인지주들은 해수문을 폐지하면우리들에게는 일대 손해라하야피차간에 큰분쟁이 생기여그와가티 중경상자까지 나게되엿다이사건에 대한 풍설을듯건대 불이농장에서직영(直營)하는토지가 해수문 하류에 만히잇기때문에 그수문을 폐지하면 엄마큼농리(農利)가될듯하야암암중에하류에잇는 소작인들을 선동하야그와가티 수문을 파괴시켯다는말이잇스며 또는 다사도(多獅島)에서 목도군 열한명을일부러고빙하야다가 수문파괴에 종사케하야보다는 풍설까지 잇다하야상류에잇는 소작인과 개인지주들은 극도로 분개하야대책을강구한다하며 신의주 검사국에서는 조(曹)검사가출장하야오날까지 계속적으로 직접 이사건을취조중이라는데 중경상을 당한사람들은 즉시로 고소를데기하엿다한다(룡암포)

元山中等校期成會 臨時總會開催

원산(元山)은 관북에 중요도시(關北重要都市)로서 조선인경영의 중등교육기관(中等教育機關)하나가 업슴을 크게유감으로여기여오든바수개월전부터사회각방면유지들의발긔로중등학교기성회(中等學校期成會)를조직하야가지고크게활동한다함은이미보도와갓거니와지난칠일오후세시에는원산청년회관(元山青年會館)에서림시총회를개최하엿다는데 중요한안건(案件)은원산청년학관(元山青年學館)을인계하야 경영하게하고이것으로 계원보전을삼아 금년안으로속히완전한중등학교를설치하도록하게 하엿스며 리사(理事)십일인을 증선하엿다는데 피선된사람과 씨명과의안(議案)은 다음과갓다고한다(원산)

◇議案
一、規則改正의件
(가)理事增員의件
(나)義務金徵收의件
(다)任員增選의件
二、事業進行의件
(가)元山青年學館引繼經營

◇新選된理事
金景俊 金用斌 朴徽璐 盧文獻 朴東振 金熊化 盧紀萬 韓君弼 金利錫 徐相泰 沈春澤

一校設置爭先 김화에서

김화(金化)군에는 리긔원(李起遠)씨의고안으로써 일면일교를관철하라고 교육진흥회를 조직하여 년년이예정방침대로 실시해나간다함은 긔보한바 이어니와 금년에신설할면을 선택할제 원남면과근동면이(遠南近東)가티 신청하엿슴으로 건축비삼천오백원을 먼저해놋는면에다 금년에공사을 시작하기로 하엿든바 원남원에서는 지난오월십팔일에 근동면에서는 동월이십일에 각각건축비를 해왓슴으로 오월관계로 근동면을 명년으로연긔되고 원남면에 불일간공사에착수하여 오는구월부터 개학하도록 락성하리라한다(김화)

急速한經濟凋落으로 登錄稅額만激增
급속한소유자의변동이 현저히나타나는등록세

경성지방법원(京城地方法院)등긔소(登記所)에서 등록세를로서 전망(展望)최근의사회상(社會相)을 조사하야보면

◇昭和四年度
不動產價格을標準한登記稅 (單位圓) 四十六萬四千五十六圓
債權金額을標準한登記稅 九萬二千六百二十一圓
其他 七千七百三十七圓
商業登記에關한登錄稅 二十一萬一千百十圓
明治四十五年府令第三十八號에依한手數料 三千四百四十四圓
總計 七十八萬四千九百六十八圓

이를최근오년간 등긔사무에서취급한 총계수자를보면
大正十四年 七十萬三千■百九十四圓
昭和二年 七十二萬八千一百十一圓
同二年 六十六萬二百九十一圓
同三年 六十八萬二千三百九十三圓
同四年 七十八萬四千九百六十八圓

으로 소화이년도에 약륙만팔천여원이 감소하엿다가 그후점차증가하야 작년도와가튼 해에는종래보지못하든 엄청나는 수지를느티엇는바 결국이동긔세를(登記稅率)의 증가는 사회경제공황과 경제계의 불안한것을여실히 증명하는 현상이라한다

崇仁商業學校 寄附募集許可

평양숭인 상업학교 (平壤崇仁商業學校)는실업학교(實業學校)로 그면목을 변경한이후에 종전보다더한층내용을충실케하기위하야 각방면으로 노력중이라함은 루차본보에 보도한바와갓거니와 여사히 내용을충실케하기위해서는 무엇보다 상당한경비를 필요케됨으로 얼마전에 평남도청(平南道廳)에 긔부금허가원을 제출하엿다든바 평남도당국에서는 지난오일부로 확장긔금모집(擴張基金募集)이란명목으로서오일년간긔한으로오만원의긔부모집을 허가하엿다는데 긔중인상업 학교에서는 즉시긔금모집에 착수하엿다하며 이것이 여의히 될때에는 종전보다더한층내용이 충실하게될것 이라하야 긔대된다고한다

自働車燒失로 燒死와重傷 수안에서

지난칠일 오전십일시경에 미국선교부인 매리엘, 갓도력의소유인자동차에 불이붓허 수명이타서죽고 혹은중상을당한 사실이잇는데 이제그자세한 사실을들어보면 런긔메리엘, 갓도력는 자동차에만흔약품을싯고 순희의원(巡廻醫院)을 경영하야써 산간의무산농민을 병에서구하야주는 자선사업을 하는이로써 당일도자동차에 다수의약품을싯고황해도수안(黃海道遂安)방면으로 향하라고 준비를하든중 자동차속에 주정(酒精)등의 막에가 열여잇는것을모르는 순이란사람이 양초불을 켜가지고 그것을트로갓다가 초불이주정통속으로 들어가게되야 그주정통이 맛춤내 폭발하여김제선(金濟善)은즉시로 사망을 하게되엇다하며 그외에도 운전수홍윤섭(洪允涉) 파긔독병원(基督病院)원장과환자한명까지 중상 하게된것이라한다(평양)

水原衡平大會

형평사수원지부(衡平社水원支部)에서는 지난칠일에 그회관에서 김정원(金正元)씨 사회하에 림시대회(臨時大會)를 열고다음과 가티 임원을 선거하고 토의사항을결의하엿다고한다(수원)

◇任員
▲執行委員長金正元 書記長李萬宰 書記金平俊 生活保障部長李成玉 部員千一萬 組織財政部長金正宰 部員金春日 部員年 婦人部長千一萬 部員李元成 教養出版部長李元行 部員金正元 社會正衛部長金春日 部員李萬興 檢查委員李元行李萬宰
◇討議事項
一、事務處理의件 一、地方巡廻報告의件 一、京城道聯合會設立大會開催의件 一、金山支部復活의件 一、某郡平衡支局行動徵戒의件 一、普州衡平社員對衡平的侮辱의件 一、群山社員對非社員間暴行毆打의件 一、本部發行新聞代金募集의件

電報配達을中止
受信人身分不良타고 경성우편국감독과장질문결과
受信人이憤慨하야提訴

경성남대문통(京城南大門通)에 잇는 독일 『이ㅣ게』염료회사 (染料會社)에 비료선전(肥料宣傳)하기위하야잇는『아ㅣ하렌쓰』는 농사상담회(農事相談會)에서 사월십일일에 금촌(金村)잇는김동석(金東哲)에게 전보친것이 배달이아니되어 이김(金)은 전보배달에게가서 질문한즉 넘우나 불친절할뿐아니라 아지 못하겟다는태도로 아무대답이 업슴으로 곳 경성우편국 감독부에 그조사를 의뢰하엿더니 그답서에 전보가 금촌에 도착이 되엿다고 하여 또 우편소장에게 질문을 갓든바 그소장은 밧에서 나오지 아니하고 면회를 거절함으로 넘우나 그무성의한 태도에 분하야 할수업시 경성감독과장을보고 질문한즉 그소장에보고(報告)라는것에 참으로놀날만한사연이 씌잇스니 이 전보배달과는아무관계업는전보수신인(受信人)의성품이엇더든지 또는만세사건으로징역을 간일이 잇섯다든지 이런 하등에 관계업는일이 씌잇슴으로 갓튼 수신인은 너무도 의외에 분하야 이소장상대로 전보배달못된 손해배상과 또이정의업는대로 명예지상하게함을 소송을 제긔하라고하는데 금촌우편소장은 년래로 불친절하고 함부로언세쓰고 청의업슴으로 일반주민은 비난이자자하다한다

內金剛喜雨

내금강지방(內金剛地方)에는 오래동안 비가 오지아니(不雨)하야 모내기(移秧)가 매우 느저갈뿐아니라 한국(田穀)에까지도 가물(旱魃)이 심하야 농가(農家)에서는 푸른한울에 검은구름만 바라고기다리더니 지난 오일밤(五日夜)부터다량(多量)의비가 왓슴으로 농가에서는 깃버함을마지안는다한다(내금강)

馬山驛前鐵道에서 工夫厭世自殺 오일새벽에

지난오일 오전여섯시경에신마산(新馬山)역에서약오백미돌(米突)이나떠러저잇는 관긔회사(觀察會社)압선로에서엇던한사체(死體)가 발견되어 마산경찰서에서는 즉시도립의원(道立醫院)의사를대동하야현장까지가서 림검한결과 마산우편국전신공부(馬山郵便局電信工夫)로잇는 전중구영(田中祥■)(四一)이란 일본인 공부로 판명되엇다는데 그는작년구월에거창(居昌)으로부터 전근되어 잇는바오래전부터 세상을 비관하고그간세번이나자살을 도모하다가 다른사람에게구함을바다 뜻을 일우지못하고 지내든중 결국철도 자살을한것이라더라(마산)

牛車에서 小兒一名即死 온양길목에서

지난칠일 오전열시에 보산군둔포시장(牙山郡屯浦市場)에 보러왓다가 에두고그곳해주집(海州旅館)에서우차를 쓰는윤배련(尹■■)(■)은평택역(平澤驛)에와서 ■■을 삼십여포나실고들어가든도중 온양길목을 지날즈음에 ■■(李相根)(■)의 자녀 ■■(三) 윤처어중을 ■치못하게 당하엿스나 당지 평화의원장 김병룡(平和醫院長金炳龍)씨가응급수당을하엿스나원래두부(頭部)를 뿔시치엇기때문에두시간후절명되엇다는데일반어린이를둔부형들은만흔 주의를 하기바란다한다(평택)

安州에喜雨 평남안주

안주(平南安州)에는오래동안한발이 계속하야 모맥이거의 말라죽을 지경이엿고 두래에 엄이나지안허서 일반농가에서는 퍽우려하든중 지난칠일과 삼일에 검우가 나리여서 농가에서는 대단히 깃거워한다고(안주)

釜山埋築工事에 數千貧民이殺到
공사장의일을해볼가하나 일은엇지못하고유리걸식
晤澹한旱災民의慘狀

건일부산부내(釜山府內)에는남항매축(南港埋築) 부산진매축(釜山鎭埋築)과도로확장(道路擴張)하수구(下水溝)의 공사가 시작되어 각지(各地)의한재민(旱害民)은 남부여대하고 수천명이 부산에쇄도하여 몰여왓스나취직(就職)을 못하고 먹을것이 업서서시내를 도라다니면서 걸식하는 사람이수백명이라한다(부산)

義州農校生 十餘名續續檢擧
다수한희생자를내이든 檄文印刷犯도逮捕

괴보 의주농업학교(義州農校)의 맹휴사건은 더욱확대되어 팔일에는 신의주경찰서의손으로 호송되던 생도중에서 오명을검속하야 곳의주경찰서로 압송식히고 취조한결과 세명은 석방되고삼년생리준명(李俊明)백상영(白尚英) 두명은 주모자로서 류치하고 격문인쇄한이던생리형긔(李炯基)를 검거하야 엄중취조중인데 의외에도 오학명을 검거한모양이고 학교당국에서는 칠일에등교한 생도가 소수임으로 일에는 강제적으로 학부형에게통지하야등교를권유하고 잇스나 용이히해결될것갓지 안코 상당한 희생자를내일것 갓다고 한다(의주전보)

六歲少女가 泉井에溺死 晉州班城에서

경남진주군일반성면 개암이(慶南晉州郡一班城面開岩里) 조대규(趙大奎)이녀을선(二女乙仙)(六)은지난오일오후일곱시에동리압깁피(水深)일곱자되는우물에싸저무참이죽은것을동리윤재용(尹在用)김금이(金今伊)가발견하엿다는데사건시간이오래되엇슴으로하등의수술도 못하고그와가티 무참이죽엇다한다(반성)

安南奎氏 博士로錦衣還鄉 독일류학을마치고

원산부남촌동(元山府南村洞)안남규(安南奎)씨는 지금으로부터 십삼년전에 경성의학 전문학교(京城醫專)를졸업하고또한일본(日本)에가서 의학을 연구한후씨의 고향인원산에 도라와 병원을 설치하고 수년간의로계에 헌신하야 일반에게다대한칭송을바다 오든바 의학을더연구할필요를 늣기고 이년전에 독일(獨逸)에건너가서의학을전심연구한결과의학박사의영예스러운학위를 어더가지고 지난봄에도라와 다시 병원설비에노력하야오든바 지난륙일 구반도의원(半島醫院)이란 명칭으로 병원을개업하게되얏는데일반은다대한긔대를가지고잇다한다(원산)

端川近海에서 漁船顚覆一名溺死
폭풍에몰려전복되어

함남리원군군선(利原郡群仙)에 잇는엄민세(嚴民瑞)외어선하나은 멧칠전에 동해성진방면에가서 정어리를잡아가지고지난오일에 도라오다가 단천근해에와서폭풍우를마저서어선이모다 전경을당하여는데엄민세어선도그중에한 나로그만풍파에밀여전복되어 부두명은 생사를 아지못하여익일에발동선을 가지고 그곳에이르러전복된 배를차저 사람의유무를 들으니 전복에속에서 사람의소리가 들님으로 구조선은급격히그 배를 쌔고한명의 사공은 구사일생으로 구원하고 한명의 사공은그만 수중호이되고 말엇다

求人數에數十倍되는 女子失職群
가련한그들은어듸로

리가 날로느러가는중 최근에는녀학교를졸업한녀학생들이시집갈 생각들을하기보다 자긔집안의생활을보조하기위하야직업을구하야 가정을박차고뛰어나오는녀성이놀납게만허가고잇다 그러나 문을개방하여주는직업이그러케만치못하야떠개는 녀학생도역시직업을 엇지못하고 실직자의무리속에드는것이대부분이다 이처럼 현상을 증명하기위하야 시내식산은행(殖產銀行) 과경성전긔회사(京城電氣會社)에서녀사무원을채용한 그결과를보도하면 식산은행에서 겨우일곱명의녀사무원을채용하는데 응모자가 실로이십배에갓가운일백삼십여명이답지하엿고 전긔회사도 겨우세명의채용에실로삼십배에달하는 구십여명의 응모자가 잇섯다 그런데 전긔응모자 속에는 녀자상업(女子商業)이나 녀자고보(女子高普)출신이며 부분으로 모다성적은 우수하야 학술시험에는합격하엿지만은채용할자리가업서서낙제를식혓다고말하더라

부내좌천정(府內佐川町)일영고무공장(日榮고무工場)에서는 여공(女工)삼명(三名)의결원(欠員)으로 모집광고(募集廣告)를부치엇든바 일시에 삼백여명(三百餘名)이란 굉장한 실업군(失業群)이 모아들어 서로 자기가먼저 취직하라고 일시는 대혼잡을 일우엇는데 회사측(會社側)에서는 결국 추첨(抽籤)하여고용하엿다고한다(부산)

四모달린怪雞 쌍주먹도두구녁

얼마전에전북금산군읍내리우편소앙계장(全北錦山郡邑內里郵便所養雞場)에선처음보는다리가 네개가달린닭이잇는데 압다리사이에하나씩달이엿스며다리는압달이돌만으로거러단이며뒤에달린두개는그저 달려잇게되엿는데일반은 커음보는이만큼구경군이 매일답지한다고(금산)

宣川女青의 創立十年紀念

선천녀자 긔독교청년회에서는 지난륙일 천북동청경학당에서 동회의창립 십주년긔념식을 개최하고 회창김정부씨의 개회사와 김강석씨의 력사보고가 잇슨뒤에 경성녀자긔독교 청년회련합회의간사 김청실녀사의 녀청운동에대한 강연이잇섯는데 수백 청중에게 만흔감상을 주엇다한다(선천)

本報公州支局 讀者慰安映畫

경성단성사(京城團成社)지방순업대(巡業隊)일행서양모험영화대공연을 개최하야본보공주지국(本報公州支局)에서는이를후원하야 시민위안영화대회(市民慰安映畫大會)를개최하는 일방 지난사오 이틀동안독자위안(讀者慰安)우대권을 발행한바련일 대성황을일우엇다한다(공주)

平壤市街地價 매평이백원급

지난사월말 조사에의하면 평양(平壤)부내의 각지역의 지가는 상점가(商店街)인 대화정(大和町)이 최고로 매평에 이백원이나되다하며 다음으로남문정(南門町)의 백이십원 창전리(倉田里) 칠십원이요주택지역(住宅地域)으로서는 천정(泉町)오십원 산수정(山手町) 삼십오원등정(東町) 이십원이요 공장지대(工場地帶)로서는류정(柳町) 이십원 교구정(橋口町)오원 선교리(船橋里)에 이원이라고한다(평양)

江景勞組定總 강경

강경노동조합(江景勞働組合)에서는 정긔총회(定期總會)를지난칠일오후 네시에 개최하얏는바 시기가 번농시긔(繁農時期)이고 떠구나 총회 소집한 일자를당일에야 알리엇스나 들에 일을하러 가기 때문에 참석치못한 회원도잇고또는 알고도남의 일을 하라서참석치 못한 회원도잇서 회원 팔백명(八百名)중에서백명(百名)에도미만(未滿)되는사람밧게출석(出席)치못하여 규측에의하면 류회(流會)될것이엇스나물의가분분(物議紛紛)하다가이번 총회는 별중요토의사항도업고 금년상반긔결산보고(決算報告)가주제(主題)임으로예정과가티 공사장(公司長)의사회로총회를 개최하여 차서긔의결산보고(決算報告)가 잇고다음으로 평의원(評議員)과회계감사역(會計監查役)원의선거를마추고 조합장으로서는 전조합장 정종(丁■■)씨의 민우회장(民友會長) 송태직(宋秦直)씨의 간단한축사가 잇슨후 여섯시에공사에 여러회사로 무사히 총회를마추엇다한다(강경)

◇選定된役員
團長宋秦直 評議員 李子■ 朴寧化 林益化 李春三 張千西 會計監查役 徐■佐 金英■

金泉支局事務所 臨時로移轉

본보 김천지국(本報金泉支局)은당지면에서 성내정(城內町)으로통행도로를 수리확장하는 관계로 금번 그근처에잇는 건물을 삼사 척식뒤로 물리어내게되어 서그옷집인 손광섭(孫光燮)씨 집으로 약이주일간 림시이전을 하야 그곳에서 사무를취급하게 되엇다는데 애독제위와 일반제씨가 소관이잇슬때에는 지국장 소로 통지하여주기를바란다(김천)

扶餘支局主催 慶州視察團 定刻出發

본보부여지국(本報扶餘支局)주최의 경주시찰단(慶州視察團)일행은 예정과가티 지난칠일오전첫시에 이십명의일단이 자동차에 남우어 고란산역(皐蘭山驛)에 이르러다시 대전행(大田行)렬차를 올라타고 용수시오 십분에 대전역에도착하야 본보대전지국장(大田支局長)권경득씨를 위하야 지국원 일동의 출영이잇섯스며 이어서 대전지국의 간독한 인도로써동시(同市)에 잇는 군시제사공장(郡是製絲工場)의 내부를 시찰한후 대전지국이미리준비 하엿든 오차회에참석하야 주재일동 이잘본시간 이나마간담을 한후 동일 련시오분렬차로 대구(大邱)에향하야출발하엿다는데 본사사긔(本社社旗)를선두로 이십명일단의 식식한태도가 일대장관을 일우엇다한다

地方通信

大和

本報大和支局投書函設置‖江原大和에在한本報支局에서는가장보도의材料를신속히엇기爲하야左와如히投書函을設置하엿다는데一般은만히利用하기를 바란다고

◇農村振興會創立‖江原道平昌郡蓬坪面武夷里에서는當地新進靑年等의發起로쓰러저가는우리農村을다시建設하자는目標로지난五月三十日에農村振興會創立總會를臨時議長裴貞玉氏의司會로開하고左記事項을一瀉千里格으로討議한後左의任員을選擧한後閉會하엿다고

◇任員=會長裴貞玉 李基鉉 外幹部(略) 決議事項(略)

◇江原平昌郡蓬坪面郵便所配達遲延‖江原道平昌郡蓬坪面은距里四里나되는大和郵便所에서配達케되는바그配達方法이一定치못하야매우不便하다고住民一般은批評이만타는데지금그자세한을調查한바에依하면三日에一次式配達함이定例임에不拘하고느질째는四五日만에오는때도잇고어떤때는配達夫三名식或은二名식一時에오는때가잇서도모지配達이一定치못하다고

知禮

知禮面露繭販賣開始‖慶北金泉郡知禮面에는지난六日부터本面共同販賣所에서共同販賣를開始햇다고

◇農家露繭販賣落望‖金泉郡知禮方面住民들은災害에싸혀오다가露繭을當하야蠶繭이나하여麥收穫前에春時間圃困이나免할가하고주린창자를움켜쥐어가며露繭事를한하고露繭時價만苦待하든바及其也時價表를본즉例年보다만히低落되어서落望한窮民들은하는수업시露繭을팔어야서숙말이나사서爲先飢腸을囑活식히겟다고逐敗한다는데露繭時價表는다음과갓다고

◇露繭時勢
一、特等三圓六十四錢 一等三圓三十三錢 二等三圓〇二錢 三等二圓七十一錢 四等二圓四十錢 等外二圓〇九錢 玉甲八十五錢 玉乙七十錢 中繭一圓七十八錢 下繭一圓〇一錢

華川

華川靑年會移秧‖江原道華川에잇는華川靑年會에서는六月一日九時부터會員四十餘名이出動하야靑年會耕作處에移秧을하얏스며當日正午에는靑年會長■■氏도會員과갓치移秧을하얏스며當地幼稚園長張■■氏는會員을招待하야盛宴을施하얏다고

◇돈가지고도牛肉못사‖華川邑內에서는獸肉販賣業者들이소를자조잡지아니하야돈가지고도正肉을사먹기어렵다고一般의非難이잡다는바그原因인즉折脚其他不具牛를安價로買入殺屠하여야利가多大하다하야折脚牛나기만기다리고자조잡지안는關係라는바單純한利害關係라면肉價를引上하고라도고기를떨어트리지안엇스면조켓다고

定州

定州脚戲運動會‖庚午의端午佳節을뜻잇게지내기爲하여脚戲大會를연다함은旣報한바이어니와當日은不幸히雨天임으로翌六日午後開始되어數多한觀衆의雲集中에도少年軍이努力하야로因하여別般支障이업시三日間이나繼續進行하고八日午後六時半에맛을마첫다고
一等蔡公默定州城內洞 二等朴根活定州城內洞 三等承啓三新安面安興洞 四等宋敬浩伊彦面沈香洞

利原

利原郡脚戲大會‖함남利원읍에서는단오가절에추천대회를오륙량일간수천군중리에흥성한성황으로무사폐회하얏는데수상자는다음과갓다고
受賞者男子部一等 北靑郡■興金剛熙 二等利原郡閣堂朴錫南
女子部一等 利原薔巷 李月遂女史 二等桂蘭丹孃 三等遂順丹孃 四等韓彩女史

◇群仙運動會‖利原郡군선에서는단오가절에년과가티각희(脚戲)와자전거경주대회를 오륙량일에 수천군중 관람리에 무사폐회하엿는데 그수상자는 다음과갓다고
脚戲部
受賞者年長者端川郡 金河昌 年小者群仙 文星里 嚴明煥
自轉車部 李完九 一等北靑金聖煥 二等群仙朴承南 三等利原金哲孫

◇群仙進明校運動會‖리원군군선 진명학교에서는지난륙일에 축구운동회를 개최하엿는데 가입단체는 북개소인데최후의 우승은송단군(松端軍)에게도라갓다

◇群仙進明校歌劇會大盛況‖리원군군선 진명교에서는 지난음오단오를긔하야 가극회를개최하엿다고

慈城

慈城脚戲會‖지난一日에慈城舘洞에서는端午노리로脚戲會를열엇는데五百餘觀衆裡에와盛況을이루엇다는바受賞者는다음과갓다고
一等洪淳鳳 二等金珍珏 三等田宗一

◇慈城脚戲大會‖平北慈城에서는端午노리로脚戲會를主催한다함은旣報한바어니와豫定과가티지난二日에慈城公普校庭에서五千餘의觀衆歡呼裡에서無事閉幕하엿다는바受賞者는다음과갓다고
大人一等洪鍾鳳 二等東滿男 三等朴仁珠 小人一等金明順 二等李泰允 三等張明乾

寧邊

陸上競技와脚戲大會盛況‖寧邊邑內市民商務組合主催로端午佳節을가장意義잇게지내고자不少한金額을모아陸上競技와脚戲大會를開催한다함은旣報와如하거니와當日에四面으로雲集한觀衆과勇士들은豫想以上의集合裡에一日間의競技와二日間의脚戲로서大盛況을이루엇다고

大田

川尻氏의特志‖忠南大田郡北面石峰里에居住하는川尻晴喜은本性이 仁慈한바一般農民에生活難과麥嶺을兼하야주린창자를누구안고二旬九食도하지못하야死境에서活路를찻기爲하야헤매임을본川尻氏는目不忍見하야資產上別無한터에滿洲粟을購入하야同面新垈里小農民을救急하얏는데新垈里民은그感謝함을이기지못하는마음으로表하기爲하야川尻氏에게記念品을贈呈하기로決議하고方今準備中인데新垈里附近은勿論이어니와川尻氏에對한頌辭이籍籍하다고

齊齊哈爾

◇中語講習會再起‖齊齊哈爾에는北滿黑龍江省政府所在地로數年前부터우리同胞가移居하기始作하야現今에는百餘戶가넘음에도不拘하고아즉까지滿洲에잇서서그生活에武器가되는中語에學習機關이업슴을大遺憾으로녁여저난廿日에金化龍 承湖 李東明 孫永道 金萬淳 魏憲浩等諸氏가中語講習會設置를發起하엿다는데在留하는兄弟들은男女를勿論하고만흔贊同加入이잇기를바란다고

◇馬賊二名이自働車襲擊‖齊齊哈爾와昌昌溪間에는五十里相距로輕便鐵道外에自働車往來가每日數十臺가連絡不絶하는바지난二十三日午後一時頃에昌昌溪에서齊齊哈爾를向하고出發한滿員된中國人乘客의自働車가齊齊哈爾에서二十里假量되는엇던벌판을지나가라고할때에突然히二名의馬賊이모젤式피스톨을하나式들고狙射하면서『스톱』을連發하엿스나要行이길이조흔德澤으로中人運轉手는全速力으로내여모라運轉하엿기때문에그不幸을免하엿다는바다른異狀은업섯스나今春으로이번까지二次나잇섯다는데一般은注意할必要가잇겟다고

金化郡廳舍移建 建築費萬五千圓

김화(金化)군청사는 원래객사(客舍)를 수리하야 구가옥이니만큼 협착하야 융신할여지가업슬분더러 읍내리한편 구석에편재하여 대김화의 발전상막대한지장이 잇서년래이축하라고현안이되여 오든바 지난오월삼십일부로 허가되어 시가계정상 중앙지대로 부지를 선택중이라는데 또 장래의 발전을 예상하여 가장적당한곳을택할것은 물론이어니와 가급적 일반의여론에 의하여 결정되리라고 신축되는바 건축비는 총액이 오천원가량 이라한다

家族四人의組織된 稀代强盜
부친형데와아우까지 도합네명이공모강도

원적을 대동군룡연면(大同郡龍淵面)에둔 김긔태(金基泰)(三三)는평양부내 모회사에 들어가 로동하고잇든 터에 수일전에평양서(平壤署)에게 체포되엿는데 이제 그의체포된원인을들은바 에의하면 긔자 김긔태(金基泰)는 소화삼년륙월에강원도평강군 평강면라매리(江原道平康郡平康面羅梅里)에거주하는 자긔의 아버지되는 김승찬(金承纘)(五三)과자긔의 삼촌되는 김승선(金承■)과 자긔의아우되는 김긔성(金基成)(三三)의네명이가족이 공모하고동군북면(同郡北面)산중에서 동행인 동군 내문면(同郡乃文面)에 사는 리칠성(李七星)을 습격하고 현금삼원외에 의복수점을강탈 하엿스며 동이십륙일에는 동면김학근(金學根)방을습격하고 현금오십원과 백미사두를 강탈한자로그후에 평양으로 피신하야그와갓치모회사에서 로동을하고 잇섯다고한다(평양)

京畿楊州一帶에 大雹雨가襲來
초근목피로연명해가면서 보리익기만고대하든쇠테
年麥은收穫이無望

양주군주내면삼숭리(楊州郡州內面三崇里)일부주민들은작년에는 한발의 여파로생활방도가없어 초근목피로겨우 연명하며 그도어려워남부녀대하고 도로에방황한다함은 본지에두차 보도한바어니와 지난륙일오후부터양주일대에 약이분동안우박이쏘다저 익어가는보리(麥)를할어져 피해가막대하다 하는바맥수긔(麥收期)만 단시고대하고 잇든쇠레 설상가상으로우박으로 인하여 절망상태에 농민들의 권도는실로 암담하다한다(덕정)

◇北青運動會大盛況‖북청에서는 단오(端午)절을리용하야 의운동회를 개최하엿스며 리레ㅣ레쓰는 가입단체 열한단체이엇는데 북청대성학교(北靑大成學校)팀에서 년년이우승하던 북청농교(北靑農校)팀에가지 지워버리고우승하여 대성황을 일우엇다한다(북청)

一滴千金의喜雨 가물든온성에

함북온성(咸北穩城)일대의 긔후가순조치못한중에 입종후도모지비가오지아니하야농작물의 전멸상태를 보게된바 일반민심은 극도의 불안을 늦기든바 지난삼일부터 갑작히시작한비가 사흘을 계속하야 오일까지 나리여 그대하든바와가티 비는매우 풍족하게 내리엇슴으로 일반의 긔운은 물시에 새롭게되어 서로깃거워하나 아직천긔가 흐리여잇슴으로 혹그러다가 장마가 지지안흘가하야 조금 근심하는 중이다 모다새긔운이 나타난다고(온성)

第三回全鮮自轉車競技大會

時日 六月十四、十五兩日間
場所 咸興魚市場廣場
申請期限 六月十日 外지
申請場所 咸興大和町東一自轉車店
主催 咸興自轉車選手會
後援 咸興朝鮮中外兩支局 咸興商業會

朝鮮初有의뷔러푸로式發聲映畫
○△□超特作品
말못할事情
撮影……■■ 主演……朴■■ 晶■■ 鉉■■ 氏
團成社

◇월리암폭스超特作品
거리의天使 十卷
어린이十錢
六月七日부터
入場料 階上大人五十錢小人三十錢 階下大人三十錢小人二十錢
◇월리암폭스特作映畫
아득한부르지즘 七卷
푸랑크보세이지監督
찰스파렐 자네트게이너孃主演
樂園에依하야再上映
◇월리암폭스特作映畫
빗나는天國 七卷
아란드완監督 海洋大活劇
또지오브라엔氏 로이스모란孃主演
樂園에依하야再上映
高級常設 團成社 電話光九五九番

파라마운트社 특약封切
朝鮮劇場 電話光一二八一
六月五日부터特別大公開
△메트로골드윈메야社特作
나는名探偵이다 全八卷
監督 저스다 엥호 란그린 氏
主演 마세ㄹ 데ㅣ 孃 조지 케아사 氏
△메트로골드윈메야社超特作
新아ㅣ靑春 十一卷
監督 엘스톤 두버치 氏
主演 노라 마몬 샤ㅣ 氏
純愛自信篇은이것임니다 五月! 사랑은靑春을달고쓰고적적한 靑春時代의아름답고新鮮한王子와의 ...
◎其他喜劇數種이잇슴니다
△豫 告▽
어머니와아들, 아스팔드, 아리바이, 여기가天國이다, 沈默의집, 무엇이그女子를그러케만들엇너냐, 颱風王달맛치, 旋風兒달맛치

優美館 市內 觀水洞 電話光三九五番
喜劇 全二卷
大名畫 대바ㅣ드處女大學 全十卷
巨匠사무데이라ㅣ氏大作品! 名花메리ㅣ픽포ㅣ드孃會心의力演
유나이텟드아지스ㅣ社超特作大映畫
第三大學生活 全十四卷中全六卷
로맨스 유니버ㅣ살會社特作